朝鮮日報

本紙六面

發行人 申錫雨
編輯人 張志暎
印刷人 李容九

發行所 朝鮮日報社

## 社說

# 正音頒布日에當하야

오늘은 世宗御製訓民正音의頒布되든날이다 지금朝鮮人의가지고잇는 文化的實物로서는 世上에번뜻이 내여노코 自矜할만한것이 무엇이냐하면 아마누구나 正音이라고 對答함에躊躇하지아니하리라 이것이다만 다른文字을 流倣하지아니하고 全然히獨創的인 點에서만 그러할뿐아니라 그構造의精巧함과 發音의微妙함과 배우기는容易하고 쓰기는 簡便한點에잇서서 世界어떤 글자에比하든지 가장完美한때문이다 그러나 우리네가 이러케喜貴한正音을 가지고도 오랫동안 借用하야오든 漢字에눌리어 그能力을 잘發揮하지못하엿슴은 우리네스스로 文明的利器를 버리고돌아보지아니한셈이니 이러고서야 어찌文運에落伍됨을 免할수잇스랴

二

그러나 過去는 말하지마자 今後로는 아모쪼록 正音을活用하기 爲하야 그의整理와아울러普及을 꾀할것이다 그리하야 今日外지懸案이 되어잇는 語體와 語吐의 分擲를確定하야 用法의統一을 期하는一方으로 民衆에게 만히愛用하도록 宣傳하야 文盲打破에努力하여야하겟다 오늘날무엇이必要하고 무엇이急務냐고하지마는 그實은 이처럼必要하고도急務가 또어데잇겟느냐 아무리 졸잡아도 이것이 우리네文化運動에잇서서 가장重要한課目의 하나인것만은 여임업는 事實이다 그럼에不拘하고 一前年外지 여기저긔서부르짓든 文盲打破의 소리그것도 近來에는 別로드를수업게되엿스니 今日우리네社會의모든運動이 장마뒤에 흐르는潦水와 마찬가지로 비록一時는 무슨刺戟이나衝動으로말미암아 驟勢가 우렁찬듯하지만그것이 얼마아니되어자추를감초고마는實例를 이文盲打破運動에서도 또한볼수잇는것이아니냐

三

좀생각하야보라 저中國가틀대서는 그네自覺한新人들이近年에와서야 겨우標音字를만글어敎育上便利를꾀하려고하며或은白話體를高調하야國民的文學을세우려고하지안느냐우리네는四百八十三年前부터 발서가지고오는 完美한音字가 잇슴즉 사람사람이다만이것을 愛用만하게되다면 大衆文學은期約하지아니하야도 저절로産出될것이다 오늘날大地文明의趨勢가大衆的으로 進展하는時代에잇서서 民衆文字를가지고民衆生活을 그대로描寫한民衆文學이란것을시워世界文壇에一部로서 加入하여야하겟다이것은말도할것업시 世界가우리朝鮮民衆에게對한一大要求인同時에朝鮮民衆이또한世界에對하야自己의맛흔職責으로서 하지아니하면 안될바이다 우리는朝鮮人과함께 世界人임을 생각할때에는이러한늣김이 더욱깁허진다

四

文化史的으로보아 今日처럼朝鮮人에게 意義잇는時期가업슬것이다 過去에잇서서는 支那印度文學을 模倣하는데 만흔精力을 虛費하엿지만 雜駁한漢字로부터 解放을엇게되는우리네는 正音을 民衆化함으로말미암아 朝鮮文學이 생기게될것이다 그러나이것도 다른運動에서와 가티自然的趨勢에로放任치말고 意識的으로 促成하여야만 할것임은 勿論이어니와 그促成의方法은 다른것이업고 이미論한바와가티우리네各自가 正音을될수잇는대로 좀더愛用하도록努力하야日用事物로부터 思想과 情感에이르기外지 힘써自己네글로써처는習慣을지어 正音그것을重히녁이는觀念을 爲先一般人頭腦에 注入하지아니하면 안되겟다 이것을爲하야는 宣傳이必要하다 平時보다 이런紀念日을利用하는것이 더욱必要하다

# 南京、漢口事件과 濟南事件을分離交涉

## 南京、漢口兩事件은矢田總領에 濟南事件은藤田、西田兩領事에 正式交涉은芳澤公使로

(京都電) 不遠再開될矢田總領事와王正廷氏와의豫備交涉時期에關하야外務當局의方針으로서는十日即位式直後로하기로하고各懸案의交涉方法으로서는濟南事件은藤田、西田兩氏를交涉의衝에當하게하고南京及漢口事件은矢田總領事에게委任後畢竟正式交涉에至하면芳澤公使를派遣하리라더라

## 『山東鐵道管理權要求는虛說』 上海總領館發表

(上海九日發) 上海總領事館은日本이山東鐵道의管理權을要求하엿다는王正廷氏의聲明을否認하고此는中國側이濟南事件을有利하게展開하기爲한宣傳이라고發表하엿더라

## 二千萬圓外債 各國에交涉中 ◇…平綏線延長計劃

(京都電) 海軍省着電에依하면閻錫山氏는平綏鐵道延長計劃의一로서寧頭鎭으로부터寧河에至하는約一千中里의狹軌鐵道를敷設하기로決하고經費二千萬元(第一期工事費三百七十萬元)의外債를各國에交涉中으로特히日本側의引受方을希望하는模樣이더라

# 米國新大統領 宣誓式은明春

## 聯邦議會의協贊어더 三月四日에擧行할터 國務長官도物色中

(華盛頓八日發) 大統領選擧委員選擧에共和黨이大勝을得한結果同黨四百四十四名의選擧委員은明年一月十四日各州首府에會合하야正式으로『후-버-』氏를選出後二月十三日聯邦議會의協贊을經하야三月四日에『후-버-』氏의大統領就任宣誓式을擧行하기로된바新內閣의人物에對하야서는여러가지의風說이잇는데『후-버-』氏는茲數週間新閣員의任命에對하야는絶對沈默을守하리라고期待되는바國務長官『케록』氏의後任으로는現駐英大使『호-톤』上院外交委員長『보라-』現駐墨大使『모로-』上院議員『모-케스』四氏가가장可能性이잇다고한다『보라-』氏는國際關係의潮成일뿐아니라今回의選擧에는『후-버-』氏를爲하야奮鬪함으로보아氏가希望만하면國務長官에任命되리라고信하나氏는外交委員長의地位와權力을잡아버리지못하리라고觀測되더라

## 駐英大使歸任 辭表撤回는疑問 大統領勸告로

(華盛頓九日發) 米國國務長官『케록』氏의後繼者로가장有力視되는駐英大使『호-톤』氏는大統領『쿠리지』氏의勸告로來十四日當地發歸任할터인데氏가駐英大使의辭表를撤回할與否에對하야는言明하지안엇더라

## 『리도뷔노푸』氏弟에 獨、佛서逮捕命令 ◇…手形僞造嫌疑로

(伯林九日發) 伯林及巴里에在한勞農聯邦外交部委員長代理『마-심、리도뷔노푸』氏의弟『세얼랴』에對하야詐欺未遂의嫌疑로逮捕命令을發하엿다右는伯林에在한勞農通商委員으로莫斯科事務所에勤務中數十萬佛貨馬克에達하는手形을僞造한外에詐欺이라고傳하더라

## 露共産黨內에撞頭 右傾反幹部派 『루이콥』『칼리닌』도加擔 ◇幹部派는各地에飛檄

(哈爾賓特信) 『스탈-린』氏一派는中心으로한『쏘베트』共産黨의現幹部는溺者全國에亘하야擡頭한左傾派, 反幹部派를壓倒하야有領袖『트로츠키』氏를失脚시키어多大하야右傾派攻擊을開始하엿는데『우크라이나』西伯利亞等地의凶作을爲始하야全國的으로食料가不足되리라고豫測되는今日右傾派의反響이地方에서如何한形態를가지고出現될는지未知임으로政府는極力鎭壓에努力하야反幹部派를征伐할과가튼行動으로一切右傾分子의鍼口令을發하엿슴으로『쏘베트』政府의最大懸案인農村과工場과의接近이如意치못함에起因함이다現政府幹部는一面에잇서五個年計劃乃至十個年計劃으로써極力都市工業의急速한發達을圖모하나他面에잇서는農村에서는確乎한方針이업시中農貧民을中心으로써對農村政策을樹立한다고稱하면서事實에잇서서는富農征伐에餘暇가업고貧農階級으로서中産農民에對抗시킴과가튼方針을取하고잇슴으로이와가라서는都會工業第一主義로到底히農村이이에追從할수가업다는것으로都會工業의發達은遲延되더라도農村의施設에全力을注하야歐西亞農業의中堅인中産階級을徹底的으로援助하고爲先國民의食料를充分히保證한然後에工業建設을企圖하라고主張하는것으로一般農民에對한影響은자못크다고觀測되는데都會無産階級間에는아주依然左傾的反幹部派의一派가勢力을가지고잇는今日又復農民의後援을바듬可能性이잇는右傾派와撞頭는政府幹部로하야금難如非陷에빠지게하야다 그리고今年不作이新大明白하더이더라

# 北平、天津反日會聯合 鐵道敷設反對運動

## 吉會、長大兩線에對하야 斷然讓步치말라고通電

(北平八日發) 北平反日會學生聯合會天津反日會는互相聯絡策應하야日本滿蒙鐵道政策妨害의反對運動을이르키고各會가聯盟하야吉會、長大兩線敷設에對하고斷然讓步할것이아니라고全國에通電하엿더라

# 再組閣을斷念

## 急進黨態度不緩和면 ◇佛前總理『포』氏의意中

(巴里八日發) 『포앙카레』氏는大統領『두멜그』氏의要請으로再組閣을試하기로되엿다그러나急進社會黨의態度가緩和되지안을때에는『포앙카레』氏는再組閣을斷念할터이더라

## 組閣正式承諾

(巴里九日發) 一旦辭表를提出한國務總理『포앙카레』氏는大統領『두멜그』氏의懇請으로新內閣을組織할것을正式으로承諾하엿더라

## 經聯調査員 中國에派遣

(東京電) 經濟聯盟會는拓殖大學敎授長野朗氏를南京、上海方面에特派하야詳細히

一、東京政府의現狀
二、裁氏의現狀
三、鑑金問題

等에對하야調査를시키기로決하엿다는데氏는一個月豫定으로十三日東京發渡中할터이더라

## 莫氏入洛人事

(京都電) 御大典參列의奉天代表莫德惠氏와隨行의王家楨氏는九日午後零時外務省臨時出張...

# 不戰條約에 墺國도參加決定

## ◇—議會에서批准

(維也納六日發) 墺太利도不戰條約參加를議會에서批准하엿다

## 葡國新內閣組織

(리스본八日發) 葡萄牙新內閣은本日組織되엿더라

## 福井議士政友入會

(京都電) 奈良縣選出無所屬代議士福、井、蕭三氏는九日廣岡字一郞氏島田幹事長、鳩山一郞氏等의紹介로正式으로政友會에入會하엿더라

# 英佛協定廢棄

## 英『솔-스베리』卿聲明

(倫敦七日發) 七日上院에서院內總理『솔-스베리』卿은例의問題인英佛海軍妥協案은廢棄되엿다는旨를明確히聲明하엿더라

## 前印度大臣 實業界에投足

(倫敦八日發) 英國首相『볼드윈』氏의後繼者로擬視되어잇섯스나蹉跌으로그職에辭當할수업다고하야前印度事務大臣의椅子를버린『버-켄헷드』卿은요지음『임페리얄、케미스트리-』인다스토리스株式會社取締役에就任하엿더라

# 中間諸政黨糾合 第三勢力築成

## 早稻田系도一致할터

(京都電) 田中善立氏는九日午後二時床次竹二郞氏를京都國月庵에訪問한바會見內容은新黨俱樂部와憲政一新會와는아직合流하기外지는이르지못하엿스나中間諸政黨을糾合하야絶大한第三勢力을築成하기爲하야大隈侯의早稻田系團體는助力할터이더라

## 與黨策動에 民政對策協議

(京都電) 民政黨은九日總務會에서御大典中에在한政府及與黨의策動에對한情報를가지고意見을交換하엿는데此際에新黨、憲政、一新會、大隈派、小寺派의策動外에特히

一、政府與黨은松田三德氏의入黨에依하야二百二十名에達하얏슴으로此以上十一名을獲得하면絶對多數가됨으로此十一名의奪取를目標하야御大典中에田中首相의뜻을밧어가지고久原逓相이活動하야松田三德氏를압삼이로組織的으로民政黨의崩壞를行할計과

一、此와는別個로新黨俱樂部와의妥協을促進시키는事

等의情報가頻頻히傳하나民政黨으로서는御大典中은삼가祝意를表하기爲하야何等積極的對抗手段을取하지안코가어히正正堂堂한態度를失하지안토록前進하기로一致되엿더라

## 至急新聞電報 七日부터實施

新聞電報의速達을圖하기爲하야新聞電報에至急報取扱을開始하기로되어七日朝鮮官報로써府令第二十一號로公布하야即日實施하게되엿는데그電報料金은普通新聞電報料金의三倍로하고『ㅋ나』의指定에依하야取扱할터이다밋아서普通新聞電報料金은朝鮮內相互間은五十字外지二十五錢朝鮮日本間은同三十五錢으로五十字以上은五十字每마다右料金보다五錢이低하더라

## 總督府奉祝式

御即位大禮日에 總督府에서는十日午後二時二十分부터同廳舍內에서 御大禮奉祝式을擧行後奉祝前次를맛치고繼續하야同午後三時大安廣前廣場에서池上政務總監의發聲으로 萬歲를三唱하얏고京城府에서도午後零時三十分府員一同이參集하야拜賀式을擧行後午後三時에는朝鮮神宮前에서擧行되는奉祝式에서萬歲를奉唱하엿스며市內에는提燈行列과假裝行列이잇섯고各地刑務所에서는十、十四、十六三日間을 全囚徒로하야금休養케하고所長으로부터御大禮에關한訓話를하라라더라

## 養老盃下賜

御即位式에當하야高齡者에게養老天盃를御下賜하시게되야京城府의御下賜傳達式은十日午前十時半부터府會議室에서行하엿는데府內高齡者는八百十五名이라더라

## 文簡公에祭祀料

御即位大禮에當하야 天皇陛下께서는特히文廟從享者인成渾氏文簡公에對하야世道文敎에貢獻한同氏의卓功을思하시고祭祀料를御下賜하셧슴으로馬野府尹은十日其宗孫인府內昌成洞一五八成興慶氏宅을訪하고聖旨를傳達하엿더라

## 八面鋒

○國民政府外交部長王氏의聲明에依하면、山東鐵道借利子를支拂치못한것은、그責任이全혀張宗昌에게잇다고

○三十八人의妻妾을두고、豪華를게지바는것이、이런粹澤이나안인지

○有田局長의말을들으면、國民政府를、正式으로承認하는것은、時期尙早라한다

○對中問題의、有利한解決을、交換條件으로한다는意向인가

# 후버當選에對하야

一 記者

◇前月本欄에나는民主黨候補『스미스』氏를 祝福하엿스나氏는畢竟落選이되고마럿다 米國大統領逐鹿戰에 何等의痛痒이업지마는 氏는本國政治에參關키不能하던愛蘭政客의 後裔로가장進步的政策을가젓슴으로써다『후-버-』氏의 當選은거의豫定事實이오 萬一『스미스』氏가當選되엿더면此는 奇蹟에갓가웟다할것이다

◇共和黨候補『후-버-』氏가當選된原因으로말하자면첫재現大統領『쿨리치』氏가特別한事業을創한바업는反面에 罪過가업슴으로現下繁榮策을 繼承하겟다는『후-버-』氏를一般國民은投票하게되얏다 『래프트』大統領이『루스벨트』와如한在元首의後를繼承하엿기때문에 當時人物로는『래프트』와 匹敵이아니되든民主黨『윌손』氏가 落選이되얏고 任期四年間의『래프트』氏의行政은 國民의非難이不少하얏슴으로國民은 共和黨을捨하고民主黨을取하야『윌손』氏가當選되얏다 歐洲大戰에米國이 參加한後不知不識間에『윌손』은國民의 信望을損失케되야民主黨政府를 厭忌하엿슴으로 當時二流政客이라는評이잇든『하-딩』氏에게 讓渡하게되얏스니大統領自身의 行政如何에따라後繼政府의 政黨이變한다 換言하면候補의人物如何보다도辭任하는 政府黨의政績如何에國民은左右한다

◇둘재로는 今般民主黨에서舊敎徒에屬한『스미스』氏를 候補로選出함이 共和黨即現政府에多幸이엇섯다 米國內의舊敎即『개롤빅』敎徒가 어느新敎一派即長老敎或은 監理敎徒보다는人數가나 財産이만치못는新敎徒各派를合하야서는 對敵키難한現狀이며 自初로當敎徒의大統領을選出한 例가업고前日司法機關의最高位요 終身役인高等法院長『화잇』氏가當敎信者임에도 新敎徒側에서는隱然中不快를늣기엇섯다宗敎에關하야는是非를勿論하고人力으로左右키不能한바이다

◇其外에禁酒問題도잇섯지마는『후-버-』氏當選된原因中에『라듸오』도그하나이다『스미스』氏는聽衆의雄辯을가지고全國에遊說하면聽衆을어되外지끌을天賦한技能이具備한反面에『후-버-』氏는所謂『스테지프라잇』이잇서演壇에서면口鈍한惡癖의所有者이나幾年前만하여도『스미스』氏와 全國遊說에敢戰하엿슬것이면千萬多幸으로 今日『마이크로폰』앞힘서原稿를朗讀함에는 雄辯을分辨치못하는現時代이다

◇今年中의米國에 大事件은大統領戰이니만치全國民이緊張하엿다가 十一月六日이지나嘗悲劇을演出하엿슬것은想像키어렵지안타 落選된『스미스』氏는果然如何한狀態에잇섯든가 故『윌손』氏는第二回大統領被選될時에最後報告를 坐待하기에넘우心身이緊張하여家族同伴한御用艇『메이플나올』에隱避하엿고 平居에修養이만흔故『선라안』氏는三次大統領候補로最後落選한報告를듯고即時就寢하야모들『고랏다』는有名한逸話가잇다

◇大統領當選『후-버-』氏는政治家보다도事務家이며오히려『스미스』氏가能小能大한政治家이다모다구이苦悶하야『스미스』氏의立志傳中의人物이다『후-버-』氏는七歲以內에兩親을別하고逆境을버서나苦學으로大學을畢業하고世界浪人으로中國에都在하다가義和團事件에各國兵隊가北京陷落하든當時에 參加한事實이잇다그러나中國에四五年間居住하엿다고今後氏의政策이中國에同情하겟느냐는疑問이다

◇滑稽인事實이잇다 義和團事件에各國軍隊가北京에侵入하야前淸皇室의寶物을掠奪한것은文明史上에一汚點이다 此만아니라그掠奪物品을米國人은本國으로보내어 各敎會堂에서展覽會를開催케하엿다 米國義勇兵이던當年三十의『후-버-』氏는大淸皇室의寶物을掠奪한事이나엇겟는지 萬一잇섯다면今般民主黨選擧本部에서『후-버-』攻擊의一好材料를忘却하엿다

◇共和民主어느黨候補를勿論하고各自政綱發表에外交事項은包含되지아니하엿다 外國人은落慢하엿다한다 近者日本政黨에서도政黨首領이外交에對한方針과抱負가업스면 地方支部에서遊說를願치아니하야床次氏가關西地方에서 對中國政策을準備치못하엿다가 모들뻐고말엇다고傳한다 그러나米國은特異한바잇다 米國人의眼中에는外國人이當初에보이지아니한다 歐洲大戰以來에도吾人이일즉이米洲에逗留할時에 言語에外國『악센트』가잇스면『떼고』(伊太利人에對한輕蔑語)『쳐니』(中國人에對한輕蔑語)하야吾人도黑人에黃色皮膚를所有한 東洋人이엇마는 그들은輕蔑히보게되엇섯다 米國人의雰圍氣에서支那를受한緣故이다 自給自足한米國에生長한米國人이야 實로傍若無人의態度를가짐도 無理하지안타 況且歐洲大戰後各國의金塊가米國을向하고굴러드러온오늘날實로 金錢萬能이라는自負心에서外交라는些少한事項은話題에도아니오른다

◇『윌손』은自己가卓越한抱負가잇슴으로써 內閣을組織하엿고극하얏스나『윌손』은自信이업슴으로 國內人物을網羅하엿스며 『쿨리치』는此를繼承하엿다今般『후-버-』氏는如何한內閣을 造成할는지가吾人의興味를끈다

◇『후-버-』氏는겨우五十五歲의全盛時代에部下의能率搾取하는天賦한技能과世界的知識이豊富하며主義主張이大多數의米國人에適合하므로『액컨리』『컨』大統領等의厄運을만나지안코意外의事變이업는限에는大統領再選도될것은吾人은預言하야두고자한다

美國極上品 補林藥 (미국극상품 보림약)
一瓶定價 金貳圓

신례와정신을아울너건강케하는 강장제(强壯劑)이니 수만흔이세상모든보재약중우월(優越)한것은 과거수십년이래에조선의방방곡곡에널니퍼짐이오즉유일한증명이올시다 조선사람이인삼록용을 최상의보약으로사용함과가티 미국에서는이약을극상품보재약으로 사용하야모든사람의신례에적당한것이증명된약이올시다

萬病水 (만병수)
一瓶定價 金壹圓九拾錢

만인의만병에일합당한약이 이만병수이니몸의병근을업시하고 정화작용(淨化作用)을이르켜주는것이 이약이올시다이약을조선사람의례질과 풍토에가장합당한재료만을선택하야제조한것인고로 조선뿐만아니라조선사람이만히 사는일본과만주와청국과멀리대만(臺灣)과 하와이와묵서가(墨西哥)미국본토外지 지금은수출되며년년히수가더만하지는것이명백한수자(數字)뎍증명이외다

感祝 감축

만병수와보재약을청구하시는이가 년년히만허짐과년년히 만니팔니는수효가더욱증가됨은수자뎍(數字的)큰증명을나태냄뿐아니라 이약으로나흐시고 효험보시는이가만허짐은이우에더깃븐일이업사오며 또한친히감사하신편지를 보내여주심을감축하옵나이다 바라옵기는더욱더널니선뎐되여질병으로 고통하시는이의게알녀위짐으로한사람이라도더속히나흠보심을원합내다

美國醫學博士 魚乙彬
廣告冊子無代送呈 引換代金으로酬應
朝鮮釜山
振替京城七九八八番

日英米佛專賣特許 池田理學博士發明
조흔세상
모-든음식에 아지노모도만치면 맛이훌륭해집니다 한번시험하야봅시요 참편리합니다
世界的新調味料
味の素 (아지노모도)

本舖 東京 味の素本舖 鈴木商店

朝鮮日報

本紙六面

發行人 申錫雨 編輯人 … 印刷人 …

京城府堅志洞 發行所 朝鮮日報社

社說

# 正音頒布日에當하야

오늘은 世宗御製訓民正音의 頒布되든날이다 지금朝鮮人의 가지고잇는 文化的實物로서 世上에번뜻시 내여노코 自誇할 만한것이 무엇이냐하면 아마 누구나 正音이라고 對答할에 躊躇하지아니하리라 이것이다 만 다른文字를 模倣하지아니 하고 全然히獨創的인 點에서 만 그러할뿐아니라 그構造의 精巧함과 發音의微妙함과 배우기는容易하고 쓰기는 簡便한點에잇서서 世界어떤글자에比하든지 가장完美한 까닭이다 그러나 우리네가 이러케 훌륭한正音을 가지고도 오랫동안 借用하야오든 漢字에눌리어 그能力을 잘發揮하지못하엿슴은 우리네스스로 文明의利器를 버리고돌아보지아니한셈이니 이러고서야 어찌文運에落伍됨을 免할수잇스랴

二

그러나 過去는 말하지마자 今後로는 아모쪼록 正音을잘 活用하기 爲하야 그의整理와 아울러普及을 圖할것이다 그리하야 今日外지題案이 되어잇는 語體와 語比의 分離를 確定하야 用法의統一을 期하는一方으로 民衆에게 만히愛用하도록 宣傳하야 文盲打破에努力하여야하겟다 오늘날무엇이必要하고 무엇이急務라고 하지마는 그實은 이처럼必要하고도急務가 또어데잇겟느냐 아무리 훌륭하여도 이것이 우리네文化運動에잇서서 가장重要한課目의 하나인것만은 엄연한事實이다 그럼에不拘하고 一前年까지 여긔저긔서 부르짓든 文盲打破의 소리그것도 近來에는 別로드를수업게되엇스니 今日우리社會의 모든運動이 장마뒤에 흐르는 潦水와 마찬가지로 비록一時는 무슨刺戟이나衝動으로말미암아 聲勢가 우렁찬듯하지만 그것이 얼마아니되어자추를감초고마는實例를 이文盲打破運動에서도 또한볼수잇는것이아니냐

三

좀생각하야보라 저中國가흘며서는 그네自覺한新人들이近年에와서야 겨우國音字를만글어敎育上便利를꾀하려고하며或은白話體를高調하야國民的文學을세우려고하지안느냐우리네는 四百八十三年前부터 발서가지고오는 完美한이音字가 잇는즉 사람사람이다만이것을 愛用만하게되다면 大衆文學은期約하지아니하야도 저절로産出될것이다 오늘날大地文明의趨勢가大衆的으로 進展하는時代에잇서서 民衆文字를가지고民衆生活을 그대로描寫한民衆文學이란것을세워世界文壇에一部로서 加入하여야면하겟다이것은말도할것업시 世界가우리朝鮮民衆에게對한一大要求인同時에朝鮮民衆이또한世界에對하야自己의맛든職責으로서 하지아니하면 안될바이다 우리는朝鮮人과함께 世界人임을 생각할때에는이러는길이 더욱깁허진다

四

文化史的으로보아 今日처럼朝鮮人에게 意義잇는時期가업슬것이다 過去에잇서서는 支那印度文學을 模倣하는데 만흔精力을 虛費하엿지만 辨證한漢字로부터 解放을엇게되는우리네는 正音을 民衆化함으로 말미암아 朝鮮文學이 생기게될것이다 그러나이것도 다른演劇에서와 가티自然的趨勢대로放任치말고 意識的으로 促成하여야만 될것임은 勿論이어니와 그促成의方法은 다른것이업고 이미論한바와가티우리네各自가 正音을될수잇는대로 증더愛用하도록努力하야日用事物로부터 思想과 情感에 이르기까지 힘써自己네글로써 적는習慣을지어 正音그것을鄕實히넉이는同胞를 爲先一般人頭腦에 注入하지아니하면 안되겟다 이것을함에는 宣傳이必要하다 平時보다이런紀念日을 利用하는것이 더욱必要하다

# 南京、漢口事件과 濟南事件을分離交涉

## 南京、漢口兩事件은矢田總領에 濟南事件은藤田、西田兩領事에 正式交涉은芳澤公使로

(京都電) 不遠再開될矢田總領事와王正廷氏와의豫備交涉時期에關하야外務當局의方針으로서는十日即位式直後로하기로하고各懸案의交涉方法으로서는濟南事件은藤田、西田兩氏를交涉의衝에當하게하고南京及漢口事件은矢田總領事에게委任後畢竟正式交涉에至하면芳澤公使를派遣하리라더라

## 『山東鐵道管理權要求는虛說』 上海總領館發表

(上海九日發) 上海總領事館은日本이山東鐵道의管理權을要求하엿다는王正廷氏의聲明을否認後此는中國側이濟南事件을有利하게展開하기爲한宣傳이라고發表하엿더라

## 二千萬圓外債 各國에交涉中 ◇……平綏線延長計劃

(京都電) 海軍省着電에依하면閻錫山氏는平綏鐵道延長計劃의一로서蒙頭鎭으로부터寧河에至하는約一千中里의狹軌鐵道를敷設하기로決하고經費二千萬元(第一期工事費三百七十萬元)의外債를各國에交涉中으로特히日本側의引受方을希望하는模樣이더라

# 米國新大統領 宣誓式은明春

## 聯邦議會의協贊어더 三月四日에擧行할터 國務長官도物色中

(華盛頓八日發) 大統領選擧委員選擧에共和黨이大勝을得한結果同黨四百四十四名의選擧委員은明年一月十四日各州首府에會合하야正式으로「후-버-」氏를選出後二月十三日聯邦議會의協贊을經하야三月四日에「후-버-」氏의大統領就任宣誓式을擧行하기로된바新內閣의人物에對하야서는여러가지의風說이잇는데「후-버-」氏는玆數週間新閣員의任命에對하야는絶對로沈默을守하리라고期待되는바國務長官「케록」氏의後任으로는現駐英大使「후-톤」上院外交委員長「보라-」現駐墨大使「모로-」上院議員「모-케스」四氏가가장可能性이잇다고한다「보라-」氏는國際關係의權威일뿐아니라今回의選擧에는「후-버-」氏를爲하야奮鬪함으로보아氏가希望만하면國務長官에任命되리라고信하나氏는外交委員長의地位와權力을잡아버리지못하리라고觀測되더라

## 大統領勸告로 駐英大使歸任 辭表撤回는疑問

(華盛頓九日發) 米國國務長官「케록」氏의後繼者로가장有力視되는駐英大使「후-톤」氏는大統領「쿠리지」氏의勸告로來十四日當地發歸任할旨를發表하엿는데氏가駐英大使의辭表를撤回할與否에對하야는言明하지안더라

## 『리도뷔노푸』氏弟에 獨、佛서逮捕命令 ◇……手形僞造嫌疑로

(伯林九日發) 伯林及巴里에在한蘇聯勞農聯邦外交部委員長代理『리트뷔노푸』氏의弟『세엘라』리도뷔노푸」氏에對하야許欺未遂의嫌疑로逮捕命令을發하엿다右는伯林에在한勞農通商委員으로莫斯科事務所에勤務中數十萬英貨를馬克에達하는手形을僞造한外닭이라고傳하더라

## 右傾反幹部派 露共產黨內에擡頭 『루이콥』『칼리닌』도加擔 ◇幹部派는各地에飛檄

(哈爾賓特信) 『스탈-린』氏一派를中心으로한『쏘베트』共產黨의現幹部는亦者全國에亘하야領袖『르도츠키』氏를信始하야有力한多數黨員을失脚시키어多大

하야右傾派로 『우루라이나』西伯利亞等地의凶作을爲始하야全國的으로食料가不足되리라고豫想되는今日右傾派의反響이地方에서如何한形態를가지고出現할는지未知임으로政府는極力彈壓에努力하야反幹部派를征伐할과가튼 … 으로排斥하는 一切右傾分子의陣口令을發하엿스 『쏘베트』政府의最大窮策인農村과工場과의接近이如意치못함에發因함이다現政府幹部는一面에잇서五個年計劃乃至十個年計劃으로써極力都市工業의急速한發達을圖코저하나他面에잇서는農村에서는確乎한方針이업시中產農民을中心으로서對農村政策을樹立한다고稱하면서事實에잇서서는富農征伐에餘暇가업고貧農階級으로서中產農民에對抗시킴과가튼方針을取하고잇슴으로이와가라서는都會工業第一主義로到底히農村이이에追從할수가업다는것으로都會工業의發達은遲延되더라도農村의施設에全力을注하야露西亞農業의中堅인中產階級을徹底的으로援助하고爲先國民의食料를充分히保證한然後에工業建設을企圖하라고主張하는것으로一般農民에對한影響은자못크다고觀測되는데都會無產階級間에는아즉依然左傾的反幹部派의一派가勢力을가지고잇스나今日又復農民의後援을바들可能性이잇는右傾派의擡頭는政府幹部로하야금進退兩難에빠지게하얏다그러고今年不作이新大明白하게되어都市無產階級에對하야도未知數인바一部地方에는穀物의不實同盟을組織한곳도잇서政府의對策如何에依하야는資本主義社會에서는到底히볼수업는興味잇는運動이展開될터이더라

# 北平、天津反日會聯合 鐵道敷設反對運動

## 吉會、長大兩線에對하야 斷然讓步치말라고通電

(北平八日發) 北平反日會學生聯合會天津反日會는互相聯絡策應하야日本滿蒙鐵道政策妨害의反對運動을이르키고各會가聯盟하야吉會、長大兩線敷設에反對하고斷然讓步할것이아니라고全國에通電하엿더라

## 不戰條約에 墺國도參加決定 ◇……議會에서批准

(維也納六日發) 墺太利도不戰條約參加를議會에서批准하엿다

## 葡國新內閣組織

(리스본六日發) 葡萄牙新內閣은本日組織되엇더라

## 福井議士政友入會

(京都電) 奈良縣選出無所屬代議士福井、甚三氏는九日島田幹事長、鳩山一郎氏等의紹介로正式으로政友會에入會하엿더라

# 英佛協定廢棄

## 英『솔-스베리』卿聲明

(倫敦七日發) 七日上院에서院內總理『솔-스베리』卿은例의問題인英佛海軍妥協案은廢棄되엇다는旨를明確히聲明하엿더라

## 前印度大臣 實業界에投足

(倫敦八日發) 英國首相『볼드윈』氏의後繼者로擬視되어잇섯스나運命으로그職에辭當할수업다고하야道般印度事務大臣의椅子를버린『바-겐헷드』卿은요지음의폐리알、케미스트리-、인다스트리-」株式會社取締役에就任하엿더라

하고入港人數를限하엿더라

## 至急新聞電報 七日부터實施

新聞電報의迅速을圖하기爲하야新聞電報에至急報取扱을開始하기로되어七日朝鮮官報로써府令第二十一號로公布하야即日實施하게되엇는데그電報料金은普通新聞電報料金의三倍로하고『ㅋㄱ』의指定에依하야取扱할터이다朝鮮內相互間은五十字外지二十五錢朝鮮日本間은同三十五錢으로五十字以上은五十字每마다右料金보다五錢이低하더라

# 再組閣을斷念

## 急進黨態度不緩和면 ◇佛前總理『포』氏의意中

(巴里八日發) 『뽀앙카레』氏는大統領『드멜그』氏의要請으로再組閣을試하기로되엇다그러나急進社會黨의態度가緩和되지안흘때에는『포앙카레』氏는再組閣을斷念할터이더라

## 組閣正式承諾

(巴里九日發) 一旦辭表를提出한國務總理『포앙카레』氏는大統領『드멜크』氏의懇請으로新內閣을組織할것을正式으로承諾하엿더라

## 經聯調查員 中國에派遣

(東京電) 經濟聯盟會는拓殖大學敎授長野朗氏를南京、上海方面에特派하야詳細히

一、東京政府의現狀
二、裁兵의現狀
三、鹽金問題

等에對하야調査를시키기로決하엿다氏는一個月豫定으로十三日東京發渡中할터이더라

## 莫氏入洛人事

(京都電) 御大典參列의奉天代表莫德惠氏와隨行의王家禎氏는九日午後零時外務省臨時出張

나來議會에臨하야는此問題가니더날며마다相互協調하야同一한步調를取하려한다此協調가政友民政어느便에有利한方向을取할가는아직明白치안흐나積極的으로

# 中間諸政黨料合 第三勢力築成

## 早稻田系도一致할터

(京都電) 田中善立氏는九日午後二時床次竹二郞氏를京都國月庵에訪問한바會見內容은新黨俱樂部와憲政一新會와는아직合流하기外지는이르지못하엿스나中間諸政黨을料合하야絶大한第三勢力을築成하기爲하야大限侯의早稻田系團體는助力할터이더라

## 與黨策動에 民政對策協議

(京都電) 民政黨은九日總務會에서御大典中에在한政府及反對黨의策動에對한情報를가지고意見을交換하엿는데此際에新黨、憲政、一新會、大限派、小寺派의策動外에特히

一、政府與黨은松田三德氏의入黨에依하야二百二十名에達하엿슴으로써此以上十一名을獲得하면絶對多數가됨으로此十一名의獲得을目標하야御大典中에田中首相의矢을맛어가지고久原遞相이活動하야松田三德氏를끌어잡이로組織的으로民政黨의崩壞를行함과

一、此와는別個로新黨俱樂部와의妥協을促進시키는事

等의情報가頻頻히傳하나民政黨으로서는御大典中은삼가寬靜을表하기爲하야何等積極的對抗手段을取하지안코기어히正正堂堂한態度를失하지안토록前進하기로一致되엇더라

## 總督府奉祝式

御即位大禮日에 總督府에서는十日午後二時二十分부터同廳舍內에서 御大禮奉祝式을擧行後奉祝萬歲를三唱치고繼續하야同午後三時大玄關前廣場에서池上政務總監의發聲으로 萬歲를三唱하얏고京城府에서도午後零時三十分府員一同이參集하야拜賀式을擧行後午後三時에는朝鮮神宮前에서擧行되는奉祝式에서萬歲를奉唱하엿스며市內에는提燈行列과假裝行列이잇섯고各地刑務所에서는十、十四、十六三日間을 全囚徒로하야금休養케하고所長으로부터御大禮에關한訓話를하리라더라

## 養老盃下賜

御即位式에當하야高齡者에게養老天盃를御下賜하시게되야京城府의御下賜傳達式은十日午前十時半부터府會議室에서行하엿는데府內高齡者는八百十五名이라더라

## 文簡公에祭祀料

御即位大禮에當하야 天皇陛下께서는特히文廟從享者인文敎深氏文簡公에對하야世道文敎에貢獻한同氏의卓功을思하시고祭祀料를御下賜하셧슴으로馬野府尹은十日其宗孫인府內昌成洞一五八成興慶氏宅을訪하고聖旨를傳達하얏더라

## 八面鋒

國民政府外交部長王氏의聲明에依하면、山東鐵道借利子를支拂치못한것은、그實任이全혀張宗昌에게잇다고

○

三十八人의妻妾을두고、豪華를겨지내는것이、이런經澤이나아닌지

○

有田局長의말을들으면、國民政府를、正式으로承認하는것은、時期尙早라한다

○

對中國問題의、有利한解決을、交換條件으로한다는意向인가

# 후버當選에對하야

一記者

◇前月本欄에나는民主黨候補「스미스」氏를 祝福하엿스나氏는畢竟落選이되고마럿다 米國大統領逐鹿戰에 何等의痛痒이업지마는 氏는本國政治에參關키不能하던愛蘭政客의 後裔로가장進步的政策을가젓슴으로써다「후-버-」氏의 當選은거의豫定事實이오 萬一「스미스」氏가當選되얏더면此는 奇蹟에갓가웟다할것이다

◇共和黨候補「후-버-」氏가當選된原因으로말하자면첫재現大統領「쿨리치」氏가特別한事業을創建한바업는反面에 罪過가업슴으로現下繁榮策을 繼承하겟다는「후-버-」氏를一般國民은投票하게되얏다 「래프트」大統領이「루스벨트」와如한金元首의後를繼承하엿기때문에 當時人物로는「래프트」와 匹敵이아니되든民主黨『윌손』氏가 落選이되얏고 任期四年間의「래프트」氏의行政은 國民의非難이不少하얏슴으로國民은 共和黨을捨하고民主黨을取하야「윌손」氏가當選되얏다 歐洲大戰에米國이 參加한後不知不識間에『윌손』은國民의 信望을損失케되야民主黨政府를 厭하게되엿슴으로 當時二流政客이라는評이잇든『하딩』氏에게 讓渡하게되얏스나大統領自身의 行政如何에따라後繼政府의 政黨이變한다 換言하면候補의人物如何보다도辭任하는 政府黨의政績如何에國民은左右한다

◇둘재로는 今般民主黨에서 回敎徒에屬한「스미스」氏를 候補로選出함이 共和黨即現政府에多幸이엿섯다 米國內의回敎即 케톨릭敎徒가 어느新敎一派即長老敎或은 監理敎徒보다는人數가나 財產이만치마는新敎徒各派를合하야서는 對敵키難한現狀이며 自初로當敎徒의大統領을選出한 例가업고前日司法機關의最高位요 終身役인高等法院長「화이스」氏가當敎信者임에도 新敎從側에서는隱然中不快를늣기엇섯다宗敎에關하야는是非를勿論하고人力으로左右키不能한바이다

◇其外에禁酒問題도잇섯지만「후-버-」氏當選된原因中에「라되오」도그하나이다「스미스」氏는歐洲의雄辯을가지고全國에遊說하면聽衆을어듸外지선을天賦한技能이具備한反面에『후-버-』氏는所謂『스피-프라인』이업서演壇에서면口鈍한惡癖이所有者이니幾年前만하여도『스미스』氏와 全國遊說에敗戰하엿슬것이며千萬多幸으로 今日『마이크로폰』앞히서原稿를朗讀함에는 雄辯을分辨치못하는現時代이다

◇今年中의米國에 大事件은大統領戰이니만치全國民이緊張하엿다가 十一月六日이지나고悲劇을演出하엿슬것은想像키어렵지안타 落選된「스미스」氏는果然如何한狀態에잇섯든가「월손」氏는第二回大統領被選될時에最後報告를 坐待하기에넘우心身이緊張하여家族同件한御用艇「메이풀나올」號에隱避하엿고 平居에修養이만흔故「쓰리안」氏는三次大統領候補로敗從落選한報告를늣고即時就寢하야로롤고랏다는有名한逸話가잇다

◇大統領當選「후-버-」氏는政治家보다도事務家이며오히려『스미스』氏가能小能大한政治家이다 모다가甚히苦闘하야氏를밟은立志傳中의人物이다「후-버-」氏는七歲以內에兩親을잃고逆境을버서나苦學으로大學을畢業하고世界浪人으로中國에渡在하다가義和團事件에各國兵隊가北京陷落하든當時에 參加한事實이잇다 그러나中國에四五年間居住하엿다 고今後氏의政策이中國에同情하갯느냐는疑問이다

◇滑稽의 一萬이事實이잇다 義和團事件에各國軍隊가北京에長入하야前淸皇室의實物을掠奪한것은文明史上에一汚點이다 션만아니라그掠奪物品을米國人은本國으로보내어 各敎會堂에서展覽會를開催케하엿다 米國義勇兵이던當年三十의「후-버-」氏는大淸皇室의實物을掠奪한事이나업섯는지萬一잇섯다면今般民主黨選擧本部에서「후-버-」攻擊의一好材料를忘却하엿다

◇共和民主의어느黨候補를勿論하고各自政綱發表에外交事項은包含되지아니함에對하야 外國人은驚愕하엿다한다 近者日本政黨에서도政黨首領이外交에對한方針과抱負가업스면 地方支部에서遊說을願치아니하야床次氏가關西地方에서 對中國政策을準備치못하엿다가 코를떼고또그로因하야脫黨하기外지이르럿다고傳한다 그러나米國은特殊한바잇다 米國人의眼中에는外國人이當初에보이지아니한다 歐洲大戰以來에도吾人이일즉이米洲에逗留할時에 言語에外國『악센트』가잇스면『예고』(伊太利人에對한輕蔑語)『쩌취』(獨逸人에對한輕蔑語)하야吾人도黑髮에黃色皮膚를所有한 東洋人이엇마는 그들을輕蔑히보게되엇다 米國人의野蠻氣에分支配를受한緣故이다 自給自足한米國에生長한米國人이야實로傍若無人의態度를가질도 無理하지안타 況且歐洲大戰後各國의金塊가米國을向하고굴러드러온오늘날實로 金錢萬能이라는自負心에서外交라는些少한事項은話題에도아니오른다

◇『월손』은自己가卓越한抱負가잇슴으로 自己手中에드는人員으로써 內閣을組織하엿고國內『됨』은自信이업슴으로 國內人物을網羅하얏스며 「쿨리치」는此를繼承하얏다今般「후-버-」氏는如何한內閣을 造成할는지가吾人의興味를쓰은다

『후-버-』氏는저우亞十五歲의全盛時代에部下의能率搾取하는天賦한技能과世界的知識이豐富한며主義主張이大多數의米國人에適合함으로『쿠리지』『쿨리치』大統領等의厄運을만나지안콘鄕外의事變이업는限에大統領再選도될것을吾人은預言하야두고자한다


美國極上品 (마국극상품)

# 補林藥 (보재약)

一瓶定價 金貳圓

신례와정신을아울너건강케하는 강장제(强壯劑)이니 수만흔이세상모든보재약중 우월(優越)한것은 과거수십년이래에조선의방방곡곡에널니퍼짐이오족유일한종명이올시다조선사람이인삼록용을 최상의보약으로사용함과가티 미국에서는이약을극상품보재약으로 사용하야모든사람의신레에적당한것이증명된약이올시다

# 萬病水 (만병수)

一瓶定價 金壹圓九拾錢

만인의만병에데일합당한약이 이만병수이니몸의병근을업시하고 정화작용(淨化作用)을이르켜주는것이 이약이올시다이약을조선사람의례절과 풍토에가장합당한재료만을선택하야제조한것인고로 조선분만아니라조선사람이만히 사는일본과만주와청국과멀리대만(臺灣)과 하와이와묵서가(墨西哥)미국본토까지 지금은수출되며년년히수가더만하지는것이명백한수자(數字)로증명이외다

感祝 감축

만병수와보재약을청구하시는이가 년년히만허짐과년년히 만니팔니는수효가더욱 증가됨은수자뎍(數字的)큰증명을나대낼뿐아니라 이약으로나흐시고 효험보시는이가만허짐은이우에더깃분일이업사오며 또한친히감사하신편지를 보내여주심을 감축하옵나이다 바라옵기는더욱더널니선뎐되여 질병으로 고롱하시는이의게알녀워짐으로한사람이라도더속히나흠보심을원합니다

廣告冊子無代送呈 引換代金으로酬應

朝鮮釜山 美國醫學博士 魚乙彬

振替京城七九八八番

日英米佛專賣特許 池田理學博士發明

世界的調味料

조흔세상

모-든음식에 마야
지모도만치면 맛
이훌홍해집니다 색
한번시험하야봅시
삼편리합니다 요

味の素 (아지노모도)

10-=

味の素本舖 鈴木商店

# 恩赦令發表는 十日午後六時頃

## ◇경도서다섯시에조칙강하 推測되는發布時間

은사의 조측이 경도에서십일오후다섯시에나 내릴터임으로 조선에서 은사령의 발표는동여섯시에나되리라더라

## 花電車運轉 금일부터

작십일 어대뎐(御大典)을 긔회하야 경성뎐긔회사(京電)에서는 봉축(奉祝)의뜻으로 화뎐차를 다음과가티 운뎐한다더라

第一回午前十時東大門發鍾路鮮銀、新龍山間、鍾路新龍山發西大門、光化門通、府廳前南大門總督府前外지往復鍾路通黃金町經由午前十一時五十分歸着

第二回 午後一時發

第三回 夜間午後五時三十分發

第四回 午後八時三十分發(道程은第一回와同樣)

# 二千警官總出動 市內를嚴戒

## 騎馬隊와憲兵도出動 이만여명학생의데등행렬

경긔도경찰부(京畿道警察部)의총지휘로사법(司法)고등(高等)경무(警務)의 전서원을 총동원하야 밤을새어가며 관내일대를엄중히 경계하얏스며 경성헌병대(京城憲兵隊)에서는특히이십여명의 무장헌병이 말을타고삼삼오오짝을지어 시내를 순행하엿는데 경긔도경찰부에서는 면중(田中)경찰부장을총지휘관으로하고 경찰부안에 총사령부를두어관내이천여명경관을총동원하야사개대대(四個大隊)와경비긔마대(警備騎馬隊)를편성한후각서장(署長)이대대장(大隊長)이되어 거미줄가티 세밀한경계망을 전시에 펼치어 철통가튼경계를하얏다더라

# 東大門署檢擧는 東京과關聯事件?

## 재일조선로총간부검거

동대문경찰서(東大門署)에서 재작구일 미명에 또한 학생청년 남녀학생등이십여명을 검거하야 엄중취됴중이라함은 작일에보도한바와 갓거니와 그중에는서대문경찰서(西大門署)에서방금취됴중인 모학생사건과는 전연히 그성질을 달리하는 동시에 만한큰 계획이잇는것을발견한듯하야 동서고등계에서 아연긴장하야가기장한가운데 취됴를 계속하는중이라는바 이들가운데는 일본동경에잇는 조선로동총동맹(朝鮮勞總)간부도수삼명이잇는것을알엇슴으로 멀리동경경찰(東京警察)과도련락을취하야취됴를 진행하는중 이라더라

## 出張한平壤署員 高商生檢擧 평양으로압송

평양경찰서(平壤署)고등계중촌(中村)경부가 소도(小島)형사와함께 재작구일아츰에 몰니동대문경찰서(東大門署)고등계에 출장(出張)하야 극비밀리에 무엇인지 동대문경찰서 고촌(高村)고등주임과장 시간밀의를하얏다함은 작보한바와 갓거니와 평양에서 멀리온경관두명은동일오전에시내동숭동(東崇洞)에잇는 고등상업학교생도중에 조선인학생세명을 데포하야 즉시평양경찰서(平壤署)로 호송(護送)하얏다는바 사건의내용은비밀에부침으로 보도할자유가업스나모계획에관련된듯하다더라

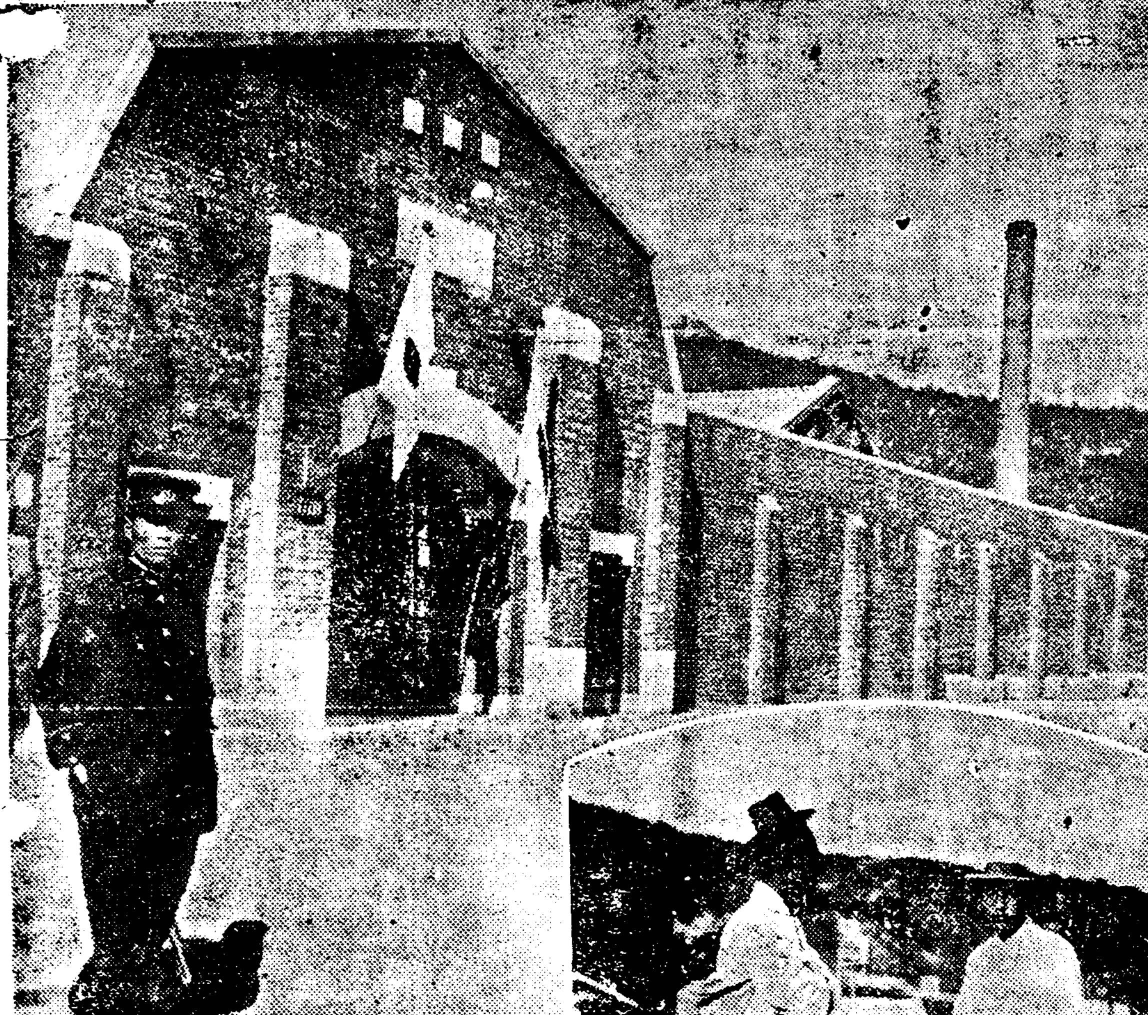

## 鍾路署에선 十餘釋放 십일정오경에 事件眞相未判明

모사건의혐의로 일시에사십여명청년남녀학생을 검거한시내종로서 고등계에서는 구일오후부터 밤을새어가며 취됴를거듭한후 십일정오경에는 약십여명의 학생을석방하고 남어지는목하계속하야취됴중인데사건의진

## 檢擧된延專學生 十日以後에取調 어대뎐이마친후됴사할듯

지난오일시외뎐희면(市外延禧面)연희뎐문학교(延禧專門學校)를포위하고 동교학생십여명을검속한시내서대문서(西大門署)에서는 이래계속하야활동을개시하야 속속모학생사건에관련된 학생을 검속한다는데 들은바에의하면 신입일까지동서에서 검속한학생수는대개이십사오인가량이나된다는데 어대뎐이맛친 후에야취됴를하리라하며 사건의 취됴를할아이외로 확대될듯하다더라

## 大邱에서도 學生檢擧繼續 작구일에도

경북대구를 중심으로 한학생비밀결사(?)사건이폭로되어대구서와경북 경찰부에서 련일불면불휴의활동을한다함은이미보도한바어니와 그후로도 경찰의활동은더욱더욱 엄중하고 계속되어지금도 오히려 눈이번거케수사하는중인데 이사건의 선풍(旋風)이언제나침식될지알수업다더라 시발름 대구시내에는 엄연한학생의수난시대(學生受難時代)를연출하얏더라(대구)

## 校長이面會拒絶

이사건이한번발생되자경찰당국에서도다만 그단서만을 잡엇슬뿐이오아즉도 사건의정곡을 잡지못한까닭에 비상한렴이잇스면녀로 검거하야 취됴하는 고등에고보 금년졸업생중에 주모자라고학식인 학생 오십여명은거의전부가 검거되엇다하야도 과언이아니라만큼되엇고그중에서는박경식(朴敬植)서호룡(徐浩龍)김차식(吉且湜)등의세사람이남엇슴으로그들은구일오후세시에일으러학교로풍조(風早)교장을방문하고 등교하기를진정하엿스나 교장은 학교에 잇지아니함으로사택으로 방문한즉풍조씨는그들의면회를피하고그의부인이나아와서 풍조 교장은 사직을할터인즉 면회할 필요가업다 고거절 함으로다시강천(江川)선생을방문하고진정한후맹휴생들에게 오는십이일 까지등교하기를권유하고디방에간학생들에게도통지하얏는데엇시한일인지대구서에서는 구일밤에 날으터 그들까지마자 인치하얏다더라

# 製糖會社의走狗로 管內農民을詐欺

## ◇수백농민의원성이창텬 平南順川郡當局失態

평남순천군농회(平南順川)에서는작춘부터관내일반농민에게여러가지 수단방법으로『쎄ー도』(砂糖蘿蔔)재배를 장려하얏든바 보통농사를 짓는것보다 확실히수확의배승할것을 기대하고 재배하얏든일반농민들은 수확기에이르러엄청나게그긔대에상반됨을발견하게되어 강권이나 다름업는군농회의장려에의하야맹목덕으로 재배하얏든 자긔들의우매를 후회하는 동시에군당국에대한 원한과 불평이 권군에창텬케처노코오죽『쎄ー도』재배에 만정력을다하엿든바 가을철을당하야 수확한것을보니 수확률도예긔보다 감소되엇거니와 무료로 공급한다든 금비대를 제하고 남어지 오직일리식을 지불하고말음으로 농민의원성은 점점높하가는바이제 그 소작인의말을들으면

밧하로가리에재배한수확고가 돈으로밧구게되면사십원이될가말가합니다 금비갑으로 십오원이나 제하고 또한그외에 우리비료를스무바리나썻스니 금년농사는 넘어도 기막히는 해를당했습니다 보통농사를짓는 수확하면 백여원에 지나는수확이잇슬것을미들수잇습닛가

아군당국에서 쎄ー도를 장려한결과이에당국에서는 원인이어대잇는가를됴사한결과 일반추측으로부터들리는바에의하면 긴판평양의제당회사에서는작년도원료(原料)의출처가막연하야져우머만으로부터수입하는것으로는지탕하기어렵게됨으로그것이라함으로여기에대한책임잇는답변을듯기위하야지난칠일에 군텽에군수와서무주임을방문하얏스나 한가지로병으로 결근하얏슴으로그대로도라보고말엇다

# 受賂密陽郡守 十個月言渡

## 구형과가티 즉시공소해

뎨일회공판에서십개월구형바든

전밀양군수 김윤식수뢰사건(前密陽郡守金綸植收賄事件)은 긔보한바어니와지난팔일오전십시부터부산디방법원마산지텽(釜山地方法院馬山支廳)데일호법뎡에서송하(松下)재판장이하길, 좌좌목(金, 佐佐木)량배석 판사와 암성(岩城)검사립회하에 개뎡되엇는데 송하재판장으로부터 아래와 가티판결언도를하엿다는더라(마산)

▲金綸植(四三)懲役十個月▲朴大熙同八個月▲曹律煥曹元煥各罰金五十圓

# 咸南拳銃犯 市內에潛入?

## 시내각서에서대활동개시 ◇各署의犯人搜索

작보=함남북청(咸南北靑)에서추격하든 경관대와 교화(交火)하야필경 경관넷명을 부상시키고잠적한 삼인조의권총범인(拳銃犯人)이경성에잠입하얏다는 정보로 시내각서에서는 구일오후부터 동범인수사에 착수하야대활동을개시하얏더라

# 天道、侍天、耶蘇― 各教會外지搜索

## 기타신문지국과료리점파 려관집과사회단데를수색 洪原署의非常活動

함남홍원(咸南洪原)경찰서에서는 요사이매일 요시찰인(要視察人)을검속하는바 지난팔일에각처에경계망을 느리고 시텬교(侍天教)텬도교(天道教)야소교(耶蘇教)의 각종단테를 엄밀히 수색하고 기타각신문지국과 사회단데회관을 중심으로 료리집(料理店)려관집까지 대수색을하는바 자못경계가 심하다더라

# 全南一帶의 刺身鬼一網打盡

## 대규모밀매자발각데포 檢擧範圍는益擴大

전남장성 경찰서(全南長城警察署)에서는해남군해남면대화뎡(海南郡海南面大和町)에본적을두고 현금장성군황룡면신암리(黃龍面新岩里)에거주하는거동이수상한리창규(李昌奎)(三八)를검거하야 취됴하든중 사긔(詐欺)문서위조(文書僞造)도박(賭博)약품취톄규측위반(藥品取締規則違反)등의사오가지 죄목으로 오륙차징역을한자로서 매자(賣者)임을발견하고 지난이십오일에 동서좌좌목 사법주임(佐佐木司法主任)이엄사실미동하고 비밀리에 경성에 출장하야 리언호(李彦浩)와 삼산청(杉山淸)세사람을 데포하야 취됴를하고 일변경긔리창규와 일권식흑 경사의손에 취됴를 밧는다는바 어디그내용을 탐문한바에의하면 전긔세사람이공모하고 세사람을 동경에서 주선하고 한사람은 석불합병이들에게 팔어서조금하자는 약조로금년에도 정월에경성에올라가서모두이세그람씨의도는통신밤병을사다가광주(光州)동미의 침정이들의게 팔고삼일에도 상경하야 삼십오명을사다가 침정이에게 팔고적일 에는 리리에서이십오명을사다가권곡리창규가자긔중독에보충하다가 면에친정이에게 팔고 경찰의은사건이의외에도확대될모양인데권남일대나자신귀는일만큼 진이될듯하다더라(장성)

# 一年前의 窃盜犯逮捕

## ◇가지고다라난돈은 오백원을

지난달이십일일에 시내 종로통오뎡목 일백팔십칠번디(鍾路通五丁目一八七)도긔상(陶器商)박성모(朴星模)집에들어가 현금오백원과 금시계를 강탈도주한 범인은 시국 표방의 강도라 하야 시내 각서에서 비상선을 느리고그데포에 노력한바 룡산(龍山)근처에서 왕세진(王世珍)이라는 유력한 피의자를잡어서 그동안 엄중한 취됴를 행하든중에 그공범(共犯)이 잇는동함으로 계속하야 활동한결과 지난칠일밤에 또한 박성모상뎜 부근에서행동이수상한자를 동서고등계 환산(丸山)형사가데포하야 즉시본서로 인치취됴한결과 원래 양주군미금면가운리일백륙십사번디(楊州郡渼金面加雲里一六四)김사문(金四文)(三四)이라는자로작년에박성모상뎜에서뎜원으로잇스면서 현금오백원을 절취도주한 사실을자백하엿는데계속하야동서송하(松下)사법주임의손으로 엄중히취됴하는중이라더라

# 白丁侮辱劇으로 光月團蹶起

## 효뎡가라에페로 널어난분규사건

시내황금뎡(黃金町)에잇는광월단(光月團)이란연극단데에서지난십일밤에연극을하는데 그내용이 백정(白丁)을 모욕한곳이 잇섯다하야 형평사(衡平社本部)에서도 그극단에서사과를 하게되얏으나 그극단 일단수사하게되엿다 한다

# 正義府大佐와 國際共黨員被捉

## ◇한이번서잡히어신의주로압송◇ 長春中心의秘密計畫

평남진남포부후포리(鎭南浦府後浦里)에원적을두고중국합이빈외국도가 십오호(哈爾濱外國六道街十五號)에 거주하는 정의부대좌(正義府大佐) 리근태(李根泰)(三四)와함경북도경성군수성면수성동(咸鏡北道鏡城郡輸城面輸城洞)에원적을두고 일정한주소가업시 지내는 국제공산당원(國際共産黨員)황긔룡(黃起龍)과평북선천군군산면동정동 출생으로 장춘서에다녀목이삼십번디 로넘어갓다는 사실을발견하고 신의주서(新義州署)로 압송되어 엄중한 취됴를밧고지난칠일에동디검사국(檢事局)으로 넘어갓다 는데사건의내막은비밀에 부침으로 자세히알수업스나 합이빈에서 세사람이중대한 계획을하다가 미연에 발각된듯하다더라(신의주)

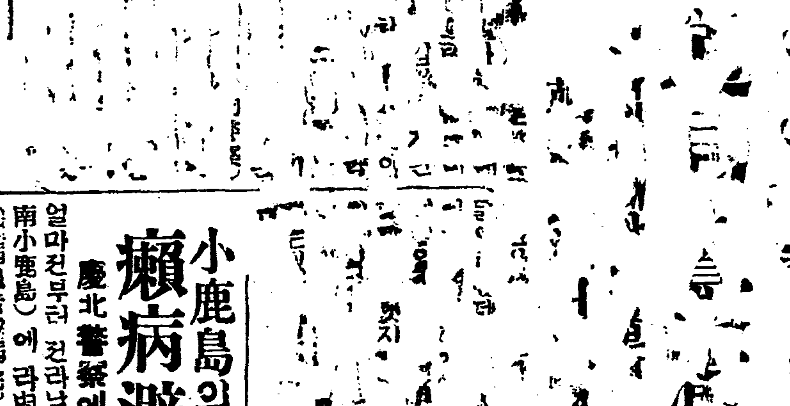

# 小鹿島의 癩病避院

## 慶北警察에서手配

얼마전부터 전라남도소록도(全南小鹿島)에 라병환자 피병원(癩病患者避病院)을만들어노코 일반라병환자들을이세상과격리케하야 수용치료한다든데 이피병원은 천여명을수용할 수잇는데도 불구하고 현재 입원한 환자는 이백명에 불과한바 입원하려 오는환자는 무한한외금에이미만원(滿員)이되어 병원당국에서는 환자소화(消化)에여간고심하지안는중에서는 환자들에게 향부로증명서를하야 주어보내는 까닭에병원에서 수용하고 넘치는환자는 부근의각처로 배회하는것이 보기민망하니 이제는 당분간증명서를하야주지 말어달라는 통첩을경상남도 경찰부장이 경북경찰부에서는 관하각서에 즉시 송배하얏다더라(대구)

# 獨身青年의 傳染을豫防

## 경제문데로장가못간사람 전염을예방코자약품사용 警察이青樓主團束

최근에 조선사람사이에 결혼년령에 니르럿건만 경제상형편으로 결혼하지 못하고잇는사람과 처음부터 독신자(獨身者)로지내는 사람들이 증가하야간다함은두보한바 어니와여기에반드시 딸어단니는 현상으로유곽(遊廓)이나 사창굴(私娼窟)에출입하는 남자수효가 격증하야가는때문에 림질이나 매독등의화류병(花柳病)에걸리어고생하는사람이 만허서 오늘날은그것이 일데사회문데와하고 잇슴으로 경긔도 위생당국과보안당국(保安當局)에서는 약일개월전부터 시내신뎡(新町)과도산(桃山)등 각유곽의주인들을불러다가 창기들이 접객할때마다『이은고(二銀膏)』라고 군대에서사용하는약(?)을쓰도록엄중히단속한바 잇섯스나 그뒤에여리청루에서는 그것을 쓰시안는것이사실인모양으로 화류병의 만연은 더욱자심함으로 도위생당국에서는 일간에다시 각공창들의 주가는 『카페ー』나『음식뎜』이나『색주가』가든곳을 엄중히 취톄할터이라더라

# 藝娼妓九萬名中 花柳病三千七百

## ―예기들에게는림질이데일만히걸리고 창기에는자궁병이데일만히걸리엇다― 梅毒保有者도二百名

작년말에경무당국(警務當局)에서 됴사한전조선의 예창기(藝娼妓) 수는예기(藝妓)가이만칠천구백이십인이요창기(娼妓)가 륙만이천팔십사사인으로그들을검사(檢査)한결과화류병(花柳病)을보유(保有)한자가 예기 오백팔십인 기타전염병(傳染病)을보유한자가 참기삼천일백오십륙인으로그들의 총수에대한 비례로보면예기는 백인에대한 이인이요창기는 백인에대한오인으로병명을구별해보면 데일만흔것이 예기의이 백륙십이명이 나되는림병(淋病)이요 그다음은 자궁병(子宮病)이백이명 매독(梅毒) 사십사명 연성하감(軟性下疳) 삼십삼륙명 호안(虎眼)이십이명 결핵(結核)팔명 피부병(皮膚病)칠명등으로 창기에는 자궁병(子宮病)일천사백팔십륙명 림병(淋病)일천팔십구명 연성하감(軟性下疳) 삼백삼십륙명 매독(梅毒)일백륙십칠명 피부병(皮膚病) 오십팔명 호안(虎眼)삼수명이라더라

# 安城富豪子 印章僞造罪로

## 검사국에송치

안성읍내(安城邑內)백만장자고리근태(故李根泰)씨의손자리성구(李成九)(二八)가금춘이래로남의고리대금수만원을 취하야 화류계에 소비한것이 발단으로지난일일안성경찰서(安城署)에검속되어 엄중한 취됴를밧는다함은긔보한바어니와 전긔 리성구가자긔조모명순(明順)씨의인장을 위조하야 일본인목촌모(木村某)에게돈이천오백원을취해쓰고 또다시 자긔의백모(伯母)정영(鄭永)씨의인장을위조하야 윤모(尹某)에게이천오백원을취해쓴사실로 전긔 안성서에서는 각관계자를 속속소환 취됴하든

# 生活難이난 稀有의 男便과子孫을咀呪

## 배곱하우는것이보기실혀

경상남도함양군석복면백연리사십삼번디김강덕의처오봉례(慶尙南道咸陽郡席卜面柏淵里四十三番地 金江亭妻吳鳳禮)는 지난 사일오전구시경에 자긔의애자 김소억쇠(金小億釗)(三)를 압살하야동리뒷산봉미에다 매장한것이 경찰에발각되어방금엄중취됴를밧는중이라는 바그원인은들은즉건대 오봉례의남김강덕은 도박과주색으로 만이를삼고가뎡사는조금도도라보아니한결과 생활난이 더욱심하야 어린아이들은 항상배가곱하울뿐이며 범인오봉례는 둘재아들김소억쇠(二男金小億釗)가 면양누족으로 세살이되는지금까지도 자긔의남편을원망하고주야로울기만함으로자긔의남편을원망하는동시에먹을것이 업서 주린참자를봉양하는어린아이가 울기만함으로 자식이 보기실혀 아달을 압살한것이라더라

◇貞洞敎會講道=시내뎡동교회에서는금일오전열한시에「과학에서종교(科學에서宗敎)」라는문데로김영섭(金永燮)목사가강연하고 동오후날곱시에는김명선(金明善)권도사가강도할터인데 연뎨는 미뎡이며 경성디방법원수원검사국(水原檢事局)으로넘기엇다더라

◇安洞敎會講道=시내안동교회(安洞敎會)에서는금일오전열한시에평화의왕국(平和의王國)이라는 문데로김우현(金禹鉉)목사가 강연하고동오후날곱시에는그리스도교와훈민정음(基督敎와訓民正音)이라는 문데로리윤재(李允宰)씨가강연한다

◇中央敎會講道=종로중앙교회에서는금일오전열한시에 변영서(邊永瑞)씨가감사(感謝)라는 문데로강연하고오후날곱시반부터생활의뎐도(生活의轉倒)라는문데로강도한다고

◇滄川敎會講道=시외창천교회(滄川敎會)에서는금일오전열한시에뎡인과(鄭仁果)목사가변화산상(變化山上)에서주님을뫼시고라는문데로 강연하고오후날곱시에는 변영서(邊永瑞)씨가강연할터인데 연뎨는미뎡이라더라

바 지난팔일오후 두시경에권고리성구들의장위조행사죄(印章僞造行使罪)로일건서류와함께 경성디방법원수원검사국(水原檢事局)으로넘기엇다더라

綢緞 布木도 사게 팝니다 京城 東亞婦人商會

高麗 藥酒 全鮮酒類品評會 一等賞受領 特約店募集 太郎 高橋釀造場

定價表進呈 京城府臥龍洞一三二 特許 蜂蜜 清散膏 蜂蜜商會

特告
六味湯 上元 特參圓五拾錢
八味補湯 上元 特五圓五拾錢
四大補湯 上元 特參圓五拾錢
十全大補湯 上元 特四圓五拾錢
鹿茸大補湯 上元 特參圓五拾錢
補中益氣湯 上元 特參圓五拾錢
倍四物湯 上元 特貳圓五拾錢
雙和湯 貼二十 上元 特壹圓五拾錢
肥兒丸 上元 特壹圓
水土丸 上元 特貳圓五拾錢
八珍湯 上元 特參圓五拾錢
六味丸 元 特四圓
八味丸 元 特四圓五拾錢
敬啓 海內秋冷에 僉體安泰하심을伏祝이오며 本公司가 於焉開業한지拾餘星霜에 皆飮食과營養이 不失하여 服藥之時하야 藥材를精選하야 調製하오니 多數用命하심을 千萬切企하나이다
以上各種外에如何한藥이라도處方에依하야調製酬應하오며 遠地에依하야 湯藥이不便하실時는丸藥으로調製하오니 此를 祕藥의設備가有하오니 特別히 試用하옵소서 (本公司는乾材貿易商이故로都賣價로換算함)
갑적은것시싼것시안이오라약품이조와야싼것시올시다
藥不明實이면厥疾이不瘳라는古語를銘心하시요
京城府授恩洞參拾參番地 補藥專門公司

여러분이시여?
高級品新荷着
나여긔왓습니다、時計의原産地인瑞西와米國으로부터萬里他鄉인朝鮮에나여긔왓습니다
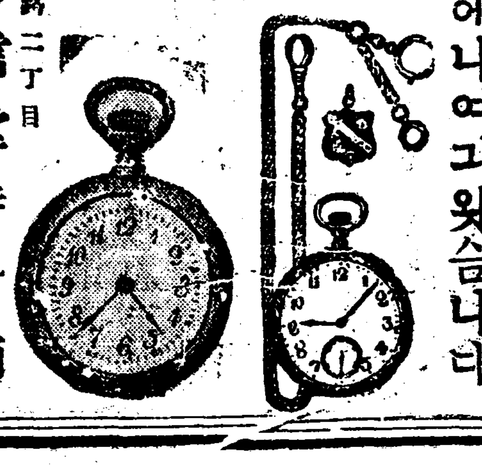
京城鍾路二丁目 普信堂時計舖 電光八八三番
京城鍾路二丁目優美館入口 普信堂時計舖支店 電光一二三二番

◎죽은세로거정하시는이여?
옥 네오에페린 한병만이면 定價二圓
{{나의얼골은얼어버젓습니다}}
얼골이희고고읍고어엽부게하라면太陽紫外線을막는
옥 하이스크림 定價大 五十錢 小 三十錢
여드름과개기름에는 아쿠넬 一圓五十錢
비누가시와마른버짐에는 코메도 一圓五十錢
기미와검버섯에는 레사칼 一圓五十錢
살성이거시고러지는데 하우드왁사 五十錢
비듬과머리빠지는데 피라린 五十錢
京城公平洞六六番地電光二二四 清華藥公司美容化學研究部

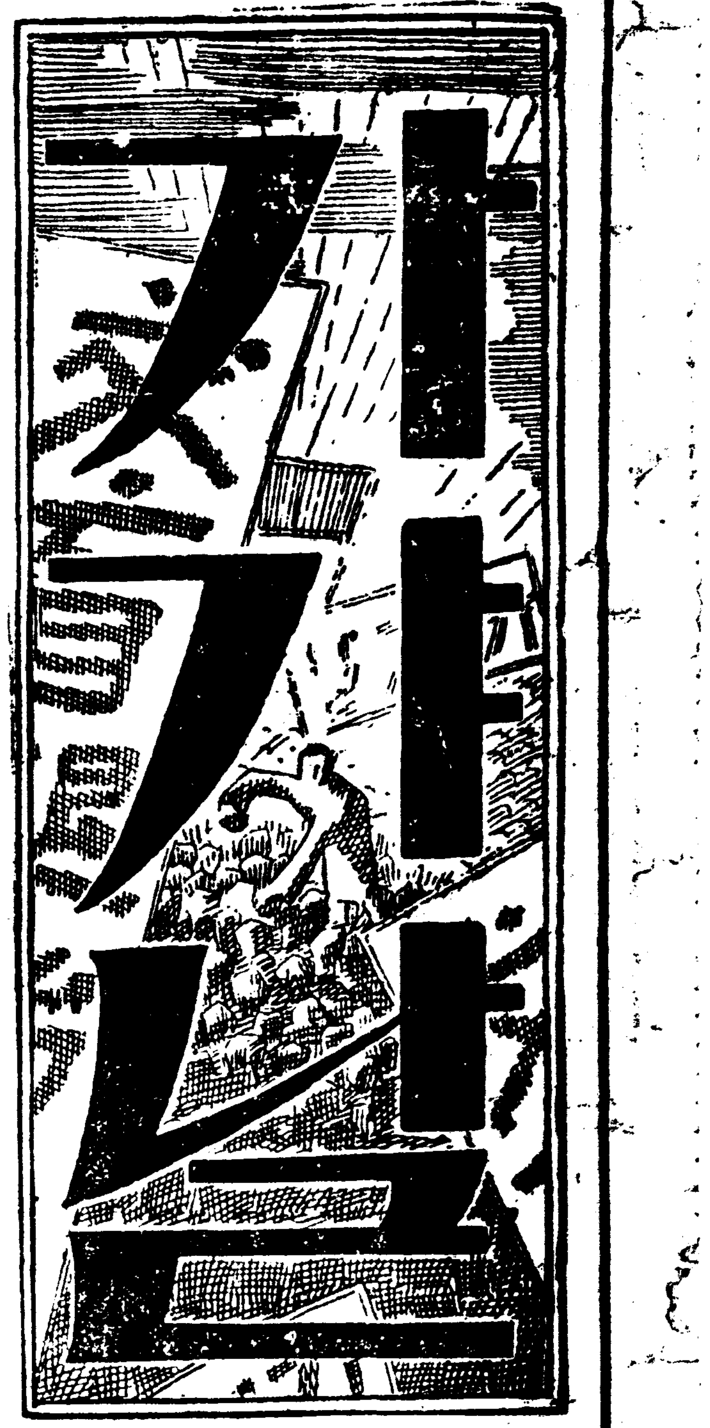


# 오날은가갸날 우리의조흔글을

## 한사람이라도모르는이가업게하자

오날은 음력十월이십구일 곳우리글의 반포된지 四百八十二週甲의 돌날이다 비人날의우리는文化가장하얏느니 禍威가 있었느니 무엇이 어떠니하야자랑도하며떠들기도하는일이 있기는잇지마는 그러나 그끼친바무엇이우리에게 비슷한 그림자나마남은것이 잇느냐다만 깨어진그릇조각이나 좀먹은 책장에서이를찾으려하고 이를 말하려할뿐이다 그러나 우리가말하야뽓그럽지않고 남이보아 믿어줄만한것은

**오즉** 이글이우리에게남어있고오날까지쓰여질뿐이다 참날로 우리의文을말하자면 이글하나를 가지고말할것이요 우리의存在를 나타내게될것이다 그리하야 이글은우리의生命이며 우리의 表現이다 그럼으로 이날을우리가들를히지킴이 우리에게 있어는참으로큰뜻이있다고 할것이다 그리하여이날에 당한때에 이글의앞지낭을 기리는한때에 우리는이글의 길을틔어말지아니한다 이글이생김으로붙어 오날까지 나려오는四百八十三年동안에가없는恩澤을우리에게끼처주는대신에우리에게서는구박과 천대를 그지없이받아왓다 이때껏 한번도그를다고바로삼아보지못하고그런대로아쉬운대로써왓다 그리하야바른본과 좋은길이서로 섞기어비人얼골을 찾아보기에 힘이들게되었다 그런데우리는 아무런살필이없이 쉬운말도 이처롬을

**글에** 몰리는이도되지않다그러나우리의일은 무엇에든지 그처롬을벗어버릴에만 편할수는없을것이다 이예서 우리가맛당히 하여나아갈길을찾지않으면 아니될것이다 그럼으로 우리는 이날을당하야우리의힘으로 이글을 우리에게널리펴서 한사람이라도 모르는이가없게할것과 우리의손으로 이글의 바른길을 찾어서이글의뜻은바빛을 빛나게함이 잇게하기를 작정함이 첫재로이날을맞음에뜻이있으리라고한다

# 금년겨울을잡화시세

## —눈쌀이날리기시작하니 잡화상에는고객이빈번—

## 가격은작년과비등하다

어제오늘일과가 벗석치워 지며 눈빨이날리기 시작하니 생건다 시보지안흘 것처럼 차곡차곡개어서깁히 갑히간직하여 두엇든 겨울외투 겨울모자가 나오기시작하고녀자들은 솜두루막이 와목도리 장갑까지켜켜를 찾게되엇습니다 그리고 녀름이나가을봄보다겨울철에는잡화가더소용이되는것이올시다위선양복에는 의례히 밧처닙어야되는 내의가잇서야할것이며 조선옷으로 말할시라도 속저삼이나 속곳대신에 녀자들도 메리야스혹은털실로짠것을 사용하는것이요 목도리 장갑양말갓흔것도 몰가불뜻뜻한것을 찾지아니치 못하게되는것이올시다 그러면 첫겨울에 준비로 가장긴급한 잡화시세가 금년에는 엇더한지 이것은맛당히 한집안의 살림을맛허하는주부의일어둘바이라하겟습니다이제여러분의 참고로 금년의일용잡화가격만을 여긔 소개하고저하는것입니다 그런데 금년시세로말하면 례년에 비교하야별로오른것도잇고 나린것도 업스며 작년이나보다 고객이 훨신적은것을보면 조선인의 경제상태 능한거름더 파멸에 싸진것을 추측할수 잇스며 금년부터비교덕류행이나 모-단라임을찾는이보다 는훨신실용덕으로들어 가는경향(傾向)이 보힌다하니이로부터 조선가뎡은 점점실질본위에들어간다는 것도 알수잇습니다

◇잡화가격

| | | |
|---|---|---|
| 털샤스(上下衣同) | 特品 | 一四、쇼 |
| | 上品 | 八、九〇 |
| | 普通 | 三、四〇 |
| 메리야스(上下衣同) | 特 | 二、五五 |
| | 上 | 二、五〇 |
| | 中 | 一、九八 |
| | 下 | 七八 |
| 녀자털샤스(上下衣同) | 上 | 三、쇼 |
| | 中 | 三、二〇 |
| 녀자메리야스(上下衣同) | 上 | 一、六五 |
| 오-바코-트 | 下 | 九〇 |
| | 上 | 一三、九〇 |
| | 中 | 一二、〇〇 |
| | 下 | 六、八五 |
| 스에타- | 上 | 七、二〇 |
| | 中 | 六、〇〇 |
| | 下 | 四、九〇 |
| 털언더샤쓰 | 上 | 八、五〇 |
| | 中 | 六、四〇 |
| | 下 | 二、七〇 |
| 아동외투 | 上 | 六、八〇 |
| | 中 | 五、八〇 |
| | 下 | 二、九〇 |
| 아동털언더샤쓰 | 上 | 四、六〇 |
| | 中 | 三、八五 |
| | 下 | 一、四〇 |
| 오기털샤쓰 | 上 | 二、九五 |
| | 中 | 二、七五 |
| 털셜족기 | 下 | 一、一八 |
| | 上 | 四、二〇 |
| | 中 | 二、一〇 |
| 인조수피족기 | 特品 | 二八、〇〇 |
| 목도리 | 特品 | 一〇、五〇 |
| | 上 | 七、九〇 |
| | 下 | 一、二〇 |
| 녀자목도리 | 上 | 一一、二〇 |
| | 中 | 七、六〇 |
| | 下 | 二、七〇 |
| 와이샤쓰 | 特品 | 八、四〇 |
| | 上 | 六、八〇 |
| | 下 | 一、四〇 |
| 레타이 | 上 | 四、四〇 |
| | 中 | 二、九五 |
| | 下 | 八〇 |
| 댱꼬(혈) | 特品 | 五五、〇〇 |
| | 中 | 二八、〇〇 |
| 솜댱꼬 | 下 | 一、一五 |
| 배거리(腹卷) | 上 | 二、七五 |
| | 中 | 一、九五 |
| | 下 | 一、二五 |
| 장갑(가죽) | | 三、二五 |
| (락타) | | 二、九八 |
| (스곳지) | | 三五 |
| 녀자장갑(털석긴것) | | 五九 |
| (털) | | 二、一〇 |
| 구두버선(비단)(모-단)形 | | 二、九五 |
| (락타) | | 二、〇〇 |
| (목) | | 一、四五 |
| | | 二六 |

(十一月九日鍾路德元商店調査)

# 家庭에서의 肺結核特殊療法(三)

## 결코고치기어렵지안타

醫學博士 李星鎔

『파르리게네』이것은 화학뎍약품에 결핵균을 용해식힌것이다『아-오-『투베르쿨린』 이것노루변한바식으로 제조한일종의결핵균(菌)의엑기스이다 이외에도 여러가지 종류가만히잇스나 중요한것만을렬거(列擧)한데 지내지못한다 자세한설명은 너머지리하니까 약(畧)한다 어느것이든지 반응을니르키자안는것으로『투베르쿨린』의치가잇는것이며『투베르쿨린』의결핵을 낫게하는것은 그병응반응(病竈反應)에잇는것을다 시말하야둔다

수동뎍면역료법(受動的免疫療法)

보통혈청시험(普通血淸試驗)결핵병은 온혈동물(溫血動物)에만걸린다『리티아 라비노비치』씨의 실험으로 사자、호랑이、코기리、매가튼동물도 결핵에걸리는것을아랏다 그러나 이건에는 개、고양이、당나귀등은 결핵에걸리지안는다 고하얏고 그결핵에안이걸리는것은피속에면역성이잇는까닭이라고하얏다 그리하야 개고기와 개피를먹으면결핵병이낫는다고하야 만히먹기도한다 사실『헤리쿠르』씨와『리세』씨의 량씨는 개피(犬血)를결핵에 걸린독기에 주사하야조흔 효과를 엇엇다고한다 그리하야 개피를 사람에게도주사하야 보기도하얏다 그러나동물의피를 사람에게 주사하는것은 큰위험이잇는것이니까 경솔히시험할수가업다

그러나 그대신『크레래』씨는결핵환자에게 건강한 사람의피(人血)를직접수혈(直接輸血)을하야 그묘난효과를 보왓다고한다 그러나이방법의응용은 실험이적고 과학뎍근거가 박약하니와 몸시주의하여야한다

근일에와서 배양의피(鮮血)를주사하여 조흔결과를 엇엇다는『고국키로』씨는 보고하얏다 이혈청만은 해가업는것이라하다

특수혈청시험

특수혈청(特殊血淸)이라는것은 결핵에걸린동물 혹은결렸다나흔동물의 혈청을 말하는것이니 그러한혈청속에는 결핵에대한 강한더항력잇는 면역소가잇스니까 그것을주사하면 결핵을치료할수잇다는 생각에서 수만흔학자들이 이러한혈청으로 여러동물과 또는사람에게까지 시험하야보앗다

『베-링』씨가『티포데리아』를면역혈청으로 치료하는 가능성을발견한이래 이혈청료법은 현대의학의 한큰파목이되앗다 혈청으로는 말 개、당나귀、양은 아죽의문되는 곳이만타 『마르모렉크』씨혈청『마르모렉크』씨의주장은결핵균을 오래동안에 공배양귀에길르면 그독성을감하게된다

(以下 어린아희둔이의 알어둘여러가지 아래 계속)

# 學生文壇

## —投稿歡迎—

# 朝鮮의實庫 濟州島紀行(二)

◇延禧專門 李昌鍾

다만遺憾되는것은本島는火山으로構成된關係로河川에流水量이수업스며大部分地下水로되어海岸에가서湧出하나니그럼으로一般의飲料水가缺乏하다故로海面에 飲料水가 豐富한곳에는七百戶乃至 八百戶가 群集하여잇다 하며 飲料水缺乏한山村에는아모리良好한土地가잇다하더라도耕作치못하고그대로放棄하야둔다고한다 氣候는朝鮮의南端이며 또는海上에잇는獨立島인만큼 夏節에잇서도덥지안코冬節에잇서도 또

등을 사우하얏스나 그효과에대하야는 아죽확실한 보고가업다 다만많이 혈청으로 여러간의효과를보앗다는 실험례가 잇슬뿐이다

결핵병에 응용할수잇는 혈청에도 그제조의방식을따라 여러가지종류가잇다

『마라글리아노』씨혈청 『마라글리아노』씨는『투베르쿨린』이라는것은 결핵균독소의일부분이오『풀로테인』이라진것이나와 이것을섞지 아니하고는유효한소에중요한『푸로테인』이섞진것을 배양로과액(培養濾液)에건조균(乾燥菌)의엑기스를 섞거서 그것을가지고 말을면역식혀서 소위 마라글리아노씨혈청이라는것을 제조하얏다 이혈청을 주사하면 신례내에결핵균의 번식을쾌지하고또의 왕병은 부분뎍으로낫게한다고 발견자는주장하나 그효과에 대하야는 아죽의문되는 곳이만타

# 어린아희둔이의 알어둘여러가지(十)

醫師 金殷善

발반과 놉흔열은 대약삼주일동안계속합니다 이째도조선을 보면곱과 근이보이고 헤는붉은혜바눌이 일면에서 잇습니다목에명울은 크게성내서 대단이압하하고일반증상은국도로되커집니다 이째별증이 업스면 발병한지일주일즈음서부터 차차놉흔 나리기시작하고 발반은 슬기를시작하는동시에 목안의 분것도내리기시작하야 차차먹을것을 넘기고의식도 분명하야집니다

그리하야 수족과전신에서 크잔허를이 벗기를 시작하며병자의원기는 회복이됩니다

그러나이상에 말한증상은 보통의경한 성홍열로서 또한레사리운경과를 취할때의 증상이지결코성홍열이면 다-그러타는 것이안입니다 성홍열에는 턴종을니르키는일이 만어서 처음부터뇌막염갓흔 증상으로 시작되는 말하면 급살성홍열 도목안이썩고패어서 악취가나고 나중에는

# 沙翁以前의英國劇界(一)

崔活

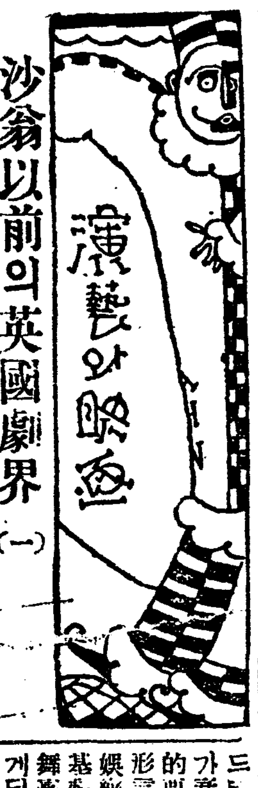


英國文學史上에잇서서 文藝復興期에가장活氣를띄인 文學作品은 이미엇뎌다 이는모름즉이 다른形式을가춘文學作品이『엘리자벳』時代의 多角形的生活을充分히 表現식혀주지못함에反하야劇그것만은 滿足한役割을果實히하엿다는 理由에말미암음이다 勿論英國의劇이라고하는것은 沙翁으로써그宗壁의境에니르럿다고볼수잇스나 그러나沙翁以前의 劇界도近四百年間의 長久한時日을두고鮑實히發展을계속하야、내려왓스니 沙翁以前의劇을 論評하려는우리로서는『붐인』征伐以前으로 거슬러올라가 考察을이當然한일것이다

古代羅馬와希臘의 發達된形式을갓추엇든演劇과 喜劇에對하야多少의所見을 가진사람으로서는 누구나中世紀를通하야劇源泉——古代羅馬와希臘의 喜劇——에서흘러나온 劇의 消長의자최를推定할수가잇슬것이자만이는事實과는 正反의推想에不過한다는것을勿論하고 希臘에잇서서는自國에에서 그發芽가生겨長足의進展을하엿지만 羅馬에잇서서는 外來的輸入된一種의文學形式即希臘에서 본쩌온데不過하엿슴으로 그것은다만一部上流階級에서만多少의進展을보엿슬따름이엇섯다 一種의羅馬의舞臺演劇는

드들』이엇는데 그나라의文化가衰亡함을따라 漸次的으로劇的要素들니커바리게될뿐아니라形言할수업슬만치 一種淫亂한娛樂으로化하여바렷다

基督敎會가 權威를엇게되자이舞臺演技에對한反對가 激烈하게되아乃終에는羅馬帝國의 各都市를通하야 演劇이란모조리禁止되고俳優는放逐을當하엿다羅馬의舞臺演藝가 그자최를감촌뒤近四百年만에 敎會內에서極히簡單한短片的인劇이 生겨처음에는一種의 儀式으로되엿다 그것이 例컨대復活祭日빗게되엇스니 耶수의 葬禮에와때수가 復活한것과『갈닐니』에서카들을 도로맛나겟다고告하엿云天使들과의對話等을劇으로써演出한것갓흔것이며舞臺되던지모다가勿論보잘것업다對話는다만네마대가조으로써메우簡單하엇스 그舞臺는劇으로 ...

聖經에서 歷史的材料를採하야劇化한것은『뽀스레헴』에서예수의誕生한것 東方博士가아기를 차저온것等또는舊約에서도 만히逆用하엿는데모다敎會의一種儀式으로써演出되엇다

當初에는 이런『을大槪『라틴』語로써고 僧侶만아니라敎會內에서노래를으는데도 使用되엇스나質로나 量으로나瑣加함을따라 아敎會儀式을 떠나고普通人民의言語로譯出되야 敎會밧例컨대街頭에서나 敎會庭園에서行演되엇다

이러한처음은 劇이 처음作品으로서 英本土에出現하기는西曆九百年頃이엇스며 近四百年間을發達하야十四世紀初葉에는相當히面目을 一新한劇이英本國各主要都市에서 一年一次式行演되엇다

# 通俗小說小考(下)

## 文藝時代觀斷片(三)

八峯

그러나如上의通俗小說의本質은恒久不變하는것이아니다 宇宙萬象이 不絕히流動轉變되는것과마찬가지로 通俗小說의本質도——아니 小說이라는그形式外지도 破壞되는새로운그에相應한樣式으로轉變될것을우리는想像할수잇다 그것은文學의本質 그물건의構成要素의轉變과한가지로 大衆의意識形態의

轉變과한가지로生產關係의轉變과한가지로 徐徐히交換하고야 말것이다

供體的으로말하면 一般民衆의勞働이家庭과家內織造와耕作外에 다른것이別로업섯든 時代社會에서는 通俗小說의題材範圍도이것에依하야서 規定되는事實 그물건의構成要素의轉變과政治機構의만이民

(Illegible due to scan)

# 趣味와傳說

# 永生의是非

## 北米土人의傳說

세계의 만물을 창조할 째에 거미(蜘蛛)와 개아미(蟻)는죽엄(死)이라는 문데로 늘싸웟습니다

『너의몸을 둘로또개인다면 너는죽을것이다』 개아미는 거미는 성을 내어 말하엿슴니다

이말을들은 개아미는『몸은 둘로쪼개도 죽을것이다 그러나 두어시간만 지나면 다시살어날수 가잇다 그리고사람도 그와가티 죽엇다가는 다시 살고하야 언제까지던지 살수가잇는것이다』그럼으로

로어생물(生物)을 물론하고 죽지 아니하고영생(永生)할수잇는것이다』

『그것은 그럿타고하더라도 모든생물은 벼가오면 죽는것이 올혼줄생각한다 만일 죽지아니하고 언제까지 살수잇다면 이세계는 생물이넘어리가 되어 나중에는 먹을것이 업시굶어죽는 사람이 생길것이다 그리며 사위가며굴다 그러면 사람이먹는것이 보다 일정한째에 죽는 것이 낫겟다』

이와가티 거미는 생물

이 세계를엽게되면 굴머죽게 된다고 열변을 토하엿습니다 그러나 개아미는 게아미 커의의견이 올타하야 언제까지 이문데로 싸웟습니다

어느날 이엇습니다 개아미와 거미가 죽엄문데에 파리가 엽헤서이 것을보고는

『이사람은 거미의말슴과가티 생물은 일정한 째가되면 죽어야 합니다 만일 그럿치아니하다 면설사 굴머죽지는아니한다 하더라도 먼저난 사람과 나종난사람 사이에 넘우도 불공평한일이 생길것이니 생불생생(永生)식힌다는것은 잘못된 생각입니다』

이와가티 파리도 생물은 쩌가오면 죽어야한다고함에 다수가多數決)로모든생물은 일정한째 가오면 죽게하엿습니다 그리하야 인간(人間)도이결의에쌀아 일정한째에 죽게 되엿습니다

이 세계의 만물이 죽게 된것은 파리의 주장이 결의될수 있다 말을 내자고 생각하여서 파리에게 도의론을 자 겨을 주엇습니다

생활의領域에서는이미殘酷도차 저보지못하게된過去의어떤種의機構가現實의人間들의腦에에 서는 오래人동안죽지안코잇는事實을우리들은 頻頻히볼수잇 다 지금의어린사람들도넷날의

# 讀映會主催 映畵會延期

금수일일외찬영회(讀映會)주최 ㅁ화감상회(映畵鑑賞會)는 대던、御典)중임으로 연긔하 더는바 몰임간다시 개최하리라

# 우슴 (童謠)

晋州 鄭祥奎

어머니의 우슴은
잣뜻한 우슴
누나의 우슴은
정다운 우슴
달님의 우슴은
고요한 우슴

×

이보다도 더고운
어린 내우슴
풀닙사귀 봉투에
곱게 너허
먼나라 동무에게
보낼 랍니다

階行御史이야기 科擧보는이야기들을듯것가르면처지아니한興味를늣가는것은그一例일것이다 이런것은 사람의腦에이先祖와關係하기를조회하며 (이것은血族關係다) 그리고 記錄괴遺物에

# 新戀愛와新婦人(三)

## —코론타이의『赤戀』을읽고—

徐光霽

從하야觀念이 容易히傳承되어 서그것이代代로反復되고 또反復되는外에다 그리하야이러한惰性的不斷의固形이 代代로繼承되며서 有名한 道德이나 敎義가 되기도 하고 또 새로 社會的平和와秩序를 維持하게 되고 舊生活樣式이 漸漸 消滅되고 새로운 生活의 指導가 成立되는 것이라 고하다 卽다시말하면 그外에 모든 것을 破壞하는 ...

人生은獨身으로로살수가업다 그러나—따라서附性相互의獨立과對等이업시는 人類의解放을잇슬수가업다

『에렌케이』女史가 말한것과가티 사랑이 업는結婚——及父母의強制의結婚은 非倫理일것이다 義務의 觀念이 업는것은 非倫理일것 成熟되지안흔사랑이라도強制로成立된 戀愛는 非倫理일것等을 提唱하얏다 至今까지의 ...

만『케이』女史의 自由戀愛論은 是認한다는것이다 사랑으로 생한다는것이다

여나아갈것인가 그리고父母를 위하야兄弟를위하야 自己의肉을판다는것이 이宇宙에언제까지存在하여잇슬것인가 戀愛는 어듸까지든지 自由그것이다 結婚生活을하다가 戀愛가 사라질때에는 斷然코 헤어져 야할것이다 그리고그들은새로히解放된사람이되지안흐면 아니된다 그러치안흐면 그들은 人生은아니다 自由롭게살수가 업다 人生은人間이라고할수 自由를모르는사람은人間이라고할수 가……不自由로운生活을 繼續하는것은 人間社會에 存在할 수가업다 나는女子에 對하야 母性 퍽으나 不運한산하이다 朝鮮의勞働婦人아 그대는 와

시릿사와가흔 人物이될것이다 우리들은새롭은 社會에가장能康한 婦人이라고생각하는 婦人은 왓시릿사以外에는 업다

잇슬수업다 모든新時代의事物은 비록적은部分이나그러나그 舊時代의어떤것을 傳承하고잇는것이다 새로운藝術도通俗小說의 法則의轉變도 이歷史的進化의法則에서버어날수업다 그러면오늘날에잇서서 새로운通俗小說은 從來의通俗小說과 그本質을 달리할것인가? 或은우리들이 通俗小說을 容必코 하는 것인가 업는것인가? 問題는 무엇인가 이아니오 지금서 야시작되엿다(續)

# 低唱三首

沈熏

작일흔 기력이 새벽하날에
외마듸소리 잇살며 별빛을 가(耕)네
단 한잡도 못매즌 기나긴 겨울밤을
기력이홀로 나흘도 잠든天地에 울며헤매네

△

鵝子를 쥐어뜨어도 바람人벽을 드리박어도
마음속으로 파고만드는 그의그림자
뎡이피에 벌둥거리는 사나희의 염통이
조그만 少女의손에 사로잡히고말앗네

△

주먹으로 가슴을치니 외거진 북(鼓)이울고
발굼치로 녕을굴으니 희울만 풍겨
참을삼는 설음에 터쳐나오는 울음을
밤人중이면 이불속에서 粥를어죽이네

愛도맛보지도못하엿스며(五歲時에母親과生離別) 妻라는것은朝鮮古來貫習의典型的遺物이다 그는自己스스로自己를不自由하게만들어준다 그리고그는아사히웃고잇다果然그들은그것으로滿足을하고잇는가?나一個人은이아니넘것이다 勇敢한젊은사람의가슴을 그들은얼마나 애태우게하는가 그리고얼마나落心하게하는가? 그리하야나는市街에나와서길을거를째 아!커만하면나의理想에마질外 놈은八字로에 커련女子를妻로삼을터이지 그러할때나는厭世症이난다 왜나들은自由롭게못하여주나 朝鮮의所謂舊婚은무엇인가 父母의強制結婚이아니고그것이다 子息의結婚은맘할것도업다 그가들의結婚은맘할것도업다 그가온데차허잇는朝鮮의젊은靑年아니男子는이러한야할것이다 人生은有限된生命을所有하고잇다 時代는變化한다 그러면그짧은生命을가지고 왜 넷生活을持續하는가 한발드나아가 來日의生活을準備하자 그러면우리

[illegible]



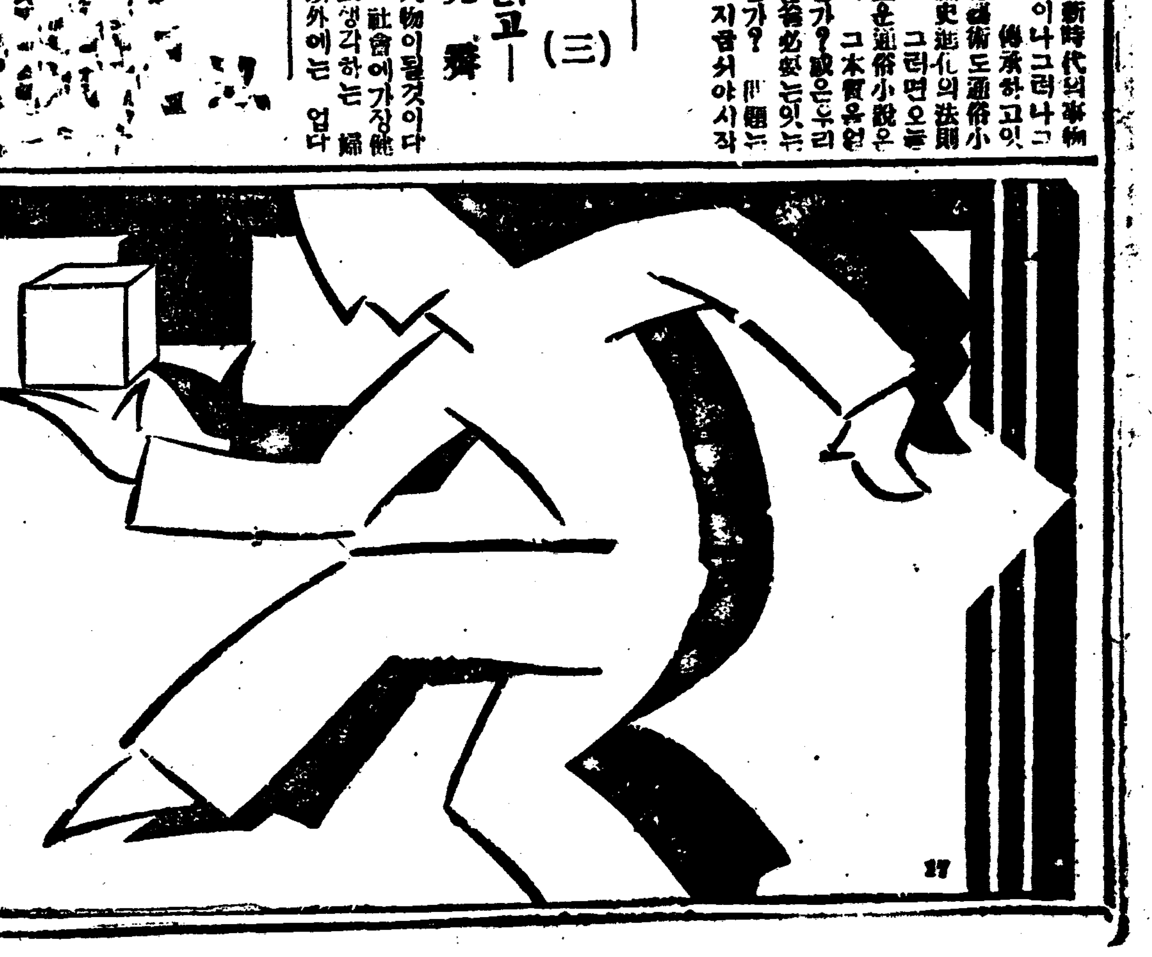

痔疾

主効

內外痔核 痒痔 裂痔 痔出血 脫肛 內外痔瘻

前記의諸症에 對하야奏効가 장迅速한自宅療法樂으로서 賞用됩니다。

外科手術을즐겨하지안는이、醫師의診療를맛기조와하지안는이、日日의活動을中止치못할이等이自宅에서安全簡易하게治療의目的을達합니다 理想的痔疾藥으로서全國的으로이름난卓効第一의藥입니다。

痔核痒痔裂痔等에對하야는

小松痔退膏 (貼布藥)

을쓰고、痔出血、內痔核、脫肛、內痔瘻、에는

小松痔退座藥 (挿入藥)

을쓰던가또는둘을併用하면좃슴니다엇더한症狀이라도

小松痔快丸 (內服藥)

을併用하면効果一層迅速顯著합니다

藥價는各二十錢五十錢一圓二圓입니다

全國의藥店에잇슴니다

痔疾의病理와說明書藥書에이新聞은朝鮮日報를記入申込하면곳進呈합니다

小松 ぢの薬 (進呈)

發賣元 藥品問屋 玉置合名會社 東京日本橋本町 振替東京 七二

## 善山新幹支會의 幹部四氏를檢束
### 검속한내용은절대비밀

경북선산경찰서(慶北善山署)에서는 지난구일에 당디동아일보지국총무(東亞日報支局總務)김수호(金秀鎬) 긔자박상희(記者朴相熙、金鎭錫) 삼씨와밋당디병원의사안중호(安重昊)씨를 돌연검속하얏다는데 내용은자세히 알수업다하며 전긔사씨는모다 선산신간지회(善山新幹支會)의간부이라더라(선산)

## 郭山서는六名
### 육일부터시작

평북 곽산(郭山)에서도 지난륙일부터 예비검속을 개시하야리진추(李鎭秋)외 다섯사람을 검속하얏다더라(곽산)

## 清津署活動 全市를大搜索
### 해외청년을 찾다가못차젓다

청진(淸津)시의경계도비상히엄중한모양인데 몃칠전에는 모처로부터 정보를 접하엿는지청진서(淸津署)의변장형사와경관다수가 시내각방면에 출동하야해외에서들어온청년의소재를엄탐하엿스나 그종적은 묘연하엿다더라(청진)

## 文川署에서도 青年을陸續檢擧
### 각방면을수색하면서 청년을작고검거한다

함남문천경찰서(文川署)에서는 수일전부터누는일이잇슴가하야 련일활동을 계속하던중 지난륙일에한균(韓均)외두명을검거하고 다시활동을개시하야 동군도초면천내리(同郡都草面川內里)소야뎐(小野田)세멘도공장(工場)직공으로잇는 류한모(劉漢模)와동시내모청년을인치하고다시동군옥평리(同郡玉平里)문천청년동맹(文川靑年同盟)에잇는 등사관을 령취(領取)하얏다는데원인은미상하다더라(문천)

## 安城署에서 竹山方面應援
### 수일전부터

안성경찰서(安城警察署)에서는수일전부터경남선(京南線)일대에경계선을느리는일방안성죽산(安城竹山)에잇는 각려관을 위시하야음식뎜외지 대수색을 하는등내외정세가 날로 복잡하야가는 죽산디방에는 특별히 응원대를 파견하야 밤낫을 헤지안코활동을 하는중이라더라

## 井邑에서도 四青年檢擧
### 엄중한취됴

중외일보정읍지국장(中外日報井邑支局長) 오태영(吳泰泳)씨와본보정읍지국기자(本報井邑支局記者) 류연긔(柳然基)씨는지난삼일에 고창군 벽사면사천리(碧沙面沙川里)신、식씨집에서몰너당디 경찰에

## 馬山署緊張하야 청년두명검속

어떠던을압헤두고거의밤을새워가며활동을 계속하든 마산경찰서(馬山署)는각사회단데와기타주의자들에게는 일일히 뒤를따르며근처의 출입까지도 중지를식혀오든바 지난팔일에 이르러더욱긴장하야지며김해청년동맹진영지부위원강호렬(金海靑年同盟進永支部委員姜鎬烈)씨를창원(昌原)에서검속하는한편으로창원청년동맹간부리주만(昌原靑年同盟幹部李周萬)씨를마산에서 검속하여목하마산경찰서에구류중이라는데유력한모당국자의말을 듯건대 이것이예비검속일는지 모른다하며 할수잇는대로부내의 인물은 예비검속에누치지안을터이나 달은디방의인물과서로 차자단니는등출입은절대로 금지 할터이며만일에근신하는태도가 보이지 안으면 예비검속을 단행할는지도몰은다더라(마산)

## 義州署도 一名
### 팔일에인치

본보의주지국장리재향(本報義州支局長李載珦)외다섯명을지난팔일의주서(義州署)에서예비검속을하얏다함은 별보와갓거니와방금모사건으로서대문형무소(西大門刑務所)에미결로잇는전의주청년동맹간부 리원곤(前義州靑年同盟幹部李元坤)씨의동생인리원신(李元信)군도팔일오후에인치되얏다더라(의주)

게검거되자 경찰은 긴장되어 활동을개시하야정읍으로부터인쇄직공리상대(李相大)씨와사회단체간부뎡현(鄭鉉)씨를또인치하고 엄중한취됴를 하는중이라는데사건의내용은절대비밀에붓침으로보도할수업스나시국이시국이니만큼일반은중요시한다더라(고창)

## 義州에서는六名을檢束
### 팔일아츰에

지난팔일의주경찰서(義州署)에서는 돌연히서내의공긔가 긴장하야 형사들이사방으로 출동케하더니 본보의주지국장리재향(李載珦)의주청년동맹 집행위원류인규(柳仁珪)동집행위원장 리명은(李明殷) 조선소년사 서재경(徐在卿) 의주로동조합장 리경발행인 박윤원(朴潤元)동사원 박완식(朴完植)등 여섯사람을검속하얏더라(의주)

## 鎭南浦에서도 主要人物引致
### 청맹간부를 市內各處搜索

이달에들어서누터날을달이진남포경찰서(鎭南浦警察署)의공긔는 극도로긴장되어 지난오일에 검속되엇든 신간지회 상무간사리두록(新幹支會常務幹事李斗錄)과 흑기련맹사건(黑旗聯盟事件)으로세상의 이목을놀래게한 한병희(韓炳熙)씨등은삼일만에무사히 석방되엇스나 그후뒤를니어 팔일에도 청년수명을인치하고 극비리에 엄중취됴중이라 작만(昨晚)에는 돌연히 서원일동(署員一同)이 귀정고등주임(龜井高等主任)의지휘로 총출동하야 시내룡정리(龍井里)、신흥리(新興里)、지산리(芝山里)、비석리(碑石里)등각처를수색 하고신흥리에서는 신간지회정치문화부총무간사(政治文化部總務幹事)김중한(金重漢)씨를 검속하는일변으로청년동맹(靑年同盟)회관과 신간지회(新幹支會)등두회관을 비밀히수색하고 회원명부(會員名簿)와기타다수한문서를압수하얏다는데 그원인은 알수업스나 극히비밀에 부치는것을보아서는 무슨중대한 사건인듯하다더라(진남포)

## 新幹宣川幹部를
### 경찰이검속

선천경찰서에서 지난 칠일부터청년들을 구인한다함은 두보한바어니와 팔일에도다시 신간회선천지회 서무부상무간사 리뎡규(新幹會宣川支會庶務部常務幹事李廷珪)씨를소환하야간후다시돌려보내지안는다더라(선천)

## 長城遊廓의兩妓 夜半에携手逃走
### 蒼空그리든籠中鳥의脫走
### 포주들은크게황중이다

더러운구렁에 사는도야지(豚)가그의 쳐소가더러운줄을 깨닷지못하고 박게서놀다가도 그의유일한쳐소를차자들어감과가티일시의비운으로인연하야 창루에몸을던져 홍등록주(紅燈綠酒)에 몸을취하야장래유망한남의청년자실을 여디업시 마취시커가며 흡혈귀(吸血鬼) 노릇을하는반면사람으로서참아못당할바유린과 착취를당하면 서도 이외에는더패악한생활이 업다하야 아모반항이 업시한평생을 헛되히보내고잇든창기들도컴컴한제도의모순됨과 처디의 비참함을 깨닷고목숨을닷토와텹망을버서나려함은 근래그네들의한 사됴라하겟는데지난십월사일밤날두시경에 호남선장성역전(湖南線長城驛前)에 잇는 추월관(秋月館)이라는유곽에잇는 뎡죽행(鄭竹杏)(二六)과박대순(朴大順)(二三)이라는창기들은인처이고요히틈을타서손목을마주잡고어듸로인지도망하야버렷다는데포주는장성서에 수색하여달라는고발을하얏스나종적이망연하야차질수가업다는바 근일포주들은창기에대한주목이비상하며뒤를니어그런일이또잇슬가하야공황중에잇다더라(장성)

## 土月會의 大邱公演
### 십팔일부터

【대구】=오는 십이일부터 대구극장(大邱劇場)에서본보대구지국후원으로 독자를 우대흥행하라든토월회(土月會)의공연(公演)은그동안 이소식을 한번발표하자전화또는 서신으로 다수한찬사가 본보지국에 오는바닥에본보지국은 물론토월회에서도 최선의노력을 다하야 준비에분망중인데 독자의긔대가 이만큼크고여러분의독려(督勵)가이만큼 엄격하니만큼 그들의압헤 보일만한기술을 보이기 위하야는이에것준비한것만으로는도저히만족할수 업서다시모든 도구를더옥더옥 쇄신하노라고 예뎡의시일보다 좀늣게되어 십이일부터오일간 흥행하라든것을 십팔일부터흥행하기로 연긔하얏는데 본보후원회원권도 그날에통용 하기로되엇다더라(대구)

## 金浦에標榜强盜
### 김포서에서다시코데포

김포군 월곳면 군하리(金浦郡月串面郡下里) 오십칠번디사는됴경순(趙京舜)(三二)은 수일전에 관내엇던 농호에게 시국을 표방하고 협박장을 보내어 금전을 강청하라든 사실이 발각되어방금 김포경찰서에서 엄중한 취됴를 밧는중이라는데 이제 그 사실을 알아보건대 됴경순은 금년륙월경에 동면고뎡리(同面高亭里) 리룡하(李龍夏)씨에게 시국을표방하고군자금으로 도백원만 데공하라는징문의협박장(脅迫狀)을 던지고 달아나 다시 그의 목뎍을 달치못하얏든바 지난달이십구일경에 또다시세번재 전긔리씨에게 역시 불온한문구를 긔재한 협박문을 보내어 현금삼백원을 데공하라하얏슴으로 당디 군하주재소(郡下駐在所)에서 이사실을탐지하고이래범인을 엄탐중이든바 지난사일에 전긔됴경순을 테포하야본서로인치한후 취됴한결과 전후사실을 자백하얏다는데 그는원래부산자로서 생활난에 쏘들리어필경그와가튼 범행을 행한듯하다더라(김포)

## 法律戰線押收
### 송운씨소환주의

법률전선(法律戰線)십일월호가시내락원동(樂園洞)칠십오번디그지사로왓다함은 긔보한바어니와동지는일본자유법조계(自由法曹界)등좌경단데의회원이집필한것이만하서필경압수처분을당하엿는데 조선에온것도모다압수되고동조선지사 간부송운(宋雲)씨는종로서에소환되어장시간주의를바덧다더라

## 仁川閔健植事件擴大
## 田中丸醫師解剖結果로判明

지난륙일 오후여섯시경에 인천부 금곡리(仁川府金谷里) 십오번디에잇는 김봉안(金鳳安)주뎜에 삼십전후의 청년이들어오면서하는말이 자긔는 강화서온 형사인데 마츰돈이떨어지고업스니 이조기를맛트라하면서주인에게 자긔가 닙엇든 조끼를버서준후 선술로몃잔술을 먹다가 자긔겻헤서 역시선술을 먹고잇든인천부송림리(仁川府松林里)장타관(張他官)(三六)과 부듸처말다툼을하다가 싸홈으로 변하야 전긔량인은 격투를연출하야 만류하되 종시듯지안음으로 부득이 우각리(牛角里)파출소에 이 사실을고발하엿든바 마츰 당번순사이던 민건식(閔健植)이가와서 전긔량인을다리고 갈지음에 무슨의사로그리하엿는지 추측키어려우나 함께 싸홈을한 사람중에도 장타관은 그대로구속지안코 성명 부지의 형사라든 청년은 량손을결박한후에 남은포승으로 목까지매여가지고 우각리 파출소로 다리고가서장타관은 돌려보내고피해자만 결박하고 목까지매여가지고 대들보에 걸어노앗슴으로 그는불과반시간이지나지못하야질식 절명하야 무참히도 파출소구내에서 귀신도몰으는죽엄을지은바이다

지난칠일에 부천군 다주면승기리(富川郡多朱面承基里)공동묘디에 매장하고이번사건을 극비밀에 숨기고자 하얏스나 이와가티 매사를 괴묘히하얏스나 그의일에원시가에의 운이가득한 작업의 소문이전하게되며드듸어각신문 지상에보도되자 경성 디방법원 원교(元橋)검사가뎡 전중환(田中丸)의사를대동하고인천에출장하야 문데의장본인인 민건식순사를비롯하야 엄중히 취됴한고데인천 리(李)사법주임과소판(小坂)부사장을 대동하고시테의매장디인부천군 다주면 승긔리공동묘디에서시테를발굴하야 전중환 의사의집도로해부한결과 드듸어 포승으로목을매기때문에절명된것으로판명되엇다더라

## 高麗古器發見
### 동대문 에보관

재작팔일 오전열한시 반경에시내 련지동 (蓮池洞)고등공업학교(高工)압헤서치또물하는 중에 봉익동 (鳳翼洞) 사는로동자 리성규(李聖奎)가 땅을파다가 고려자긔(高麗磁器)비슷한화병(花瓶)한개와직경(直徑)이삼척이나 되는큰화로(火爐)한개와촉대(燭臺)두개를발굴한바 그년대(年代)를상세히알수는업스나오륙백년전것인것은사실이라는바이는 방금 동대문경찰서(東大門署)에서보관하는중이라더라

◇青年會日曜講話=시내청년회에서는소년부(少年部)주최로오후세시에평화긔념식 (平和記念式)을 열고백락준(白樂濬)박사가평화라는연데로강연한다고

## 水災救濟金
### 【本社經由分】

▲平康郡高揷面上甲里佑益金鑛事務所三十圓▲同德大朴錦涉五圓▲同德大成十圓▲同住民一同三十圓▲計七十五圓也

| 天氣概況 | |
|---|---|
| 比較 十日午正 | 三、 |
| 晴 | 一時晴 |
| 溫度 九日最低 | 一、 |

## 運動競技

### 野球練習法 (飛田氏著)
延專 金泳浩 譯述
—【3】—

어떠한手段이든지취하야가지고勝利를願하는것은男兒의快事가아니다正正堂堂하게攻擊하야敵을陷沒식히는데에勝利의愉快가잇다奇妙巧計는實力을쌋흔후라야求하지아니하드라도나올수가잇다잘鍛鍊한者는그瞬間에練習도붓잡을수가잇다練習時와가튼힘을나타낸다고할것가트면試合에는반듯이有利하다 試合時에는如何한사람이라고할지라도平時의힘을내지못한다 試合場에서나타내는힘은練習時의六分이나或은七分으로보는것이正當하다 故로十의힘을發揮식히려는사람은十二나十三의힘을養成하치아니하면아니된다 五의힘밧게갓지못한者가試合에잇서서는十의힘을發揮식히려고하는것은되지아니하는일이다 나는左右間練習을勸獎한다 그러면練習을한다면그方法手段을가리지아니하느냐할것가트면그러치아니한다 내가말하는練習은아모러한練習이라도조화하느냐할것가트면그러치아니하다 아니그練習에잇서서는試合以上의頭腦를要求한다무엇이나現代式인만큼血汗을흘이지아니하고收功을하려는것은아니다 或時에는勞하고無功的練習이라고낫부다고는生覺치아니한다 練習을 적게하고試合만은 익이려고하는 못된者보다는 차라리 目的업시라도猛練習을 하는것이 얼마나 나흔일인지 모르겟다然이나이것은 그氣만을 사랑하고라도努力을 하지아니하면아니되겟지마는 努力에相當하게取獲잇는練習을하는것이이보다도더貴할것이다 내가말하고자하는것은내自身의經驗에依한바임으로나혼자좃타 하는點이만히잇슬줄안다 然이나 이練習法은單只한參考에不過하다 엇더케取捨如何는讀者의自由다 更히研究하야나의方法보다도 最上한것이案出된다고 할것가트면 이얼마나 野球界에對한幸福일가? 練習에는두가지가잇다

### 國際庭球協會서 틸덴氏를除名

米國庭球界에잇서第一流로서歡迎밧는庭球選手『틸덴』氏는運關新聞記事를揭載하야運動競技規則에違反하엿다는理由로國際庭球協會에서는八日에正式으로除名承認을發表하얏더라【뉴욕電】

(寫眞은 틸덴選手)

### 降雪로停止된 培中野球戰

今年度에 가장中等校野球界에잇서多大한興味로 마지되야오든本社主催의中學校野球聯盟戰이參加校의盟休로不得已히明春으로延期케되엿다함은本報한바와갓거니와 該大會를苦待하야練習을차자오든中央高普校에서는培材高普팀을相對로九日午後三時에 中央高普校運動場에서『씨슨』掉尾로激戰을演出하고저하엿스나 때마츰降雪로因하야停止되엿는데 압날에다시擧行되는때에報道할터이라더라

### 官立專門蹴球 今日京運서開催

官立專門學校들의體育獎勵機管인體育聯盟主催의第二回各專門學校아式蹴球聯盟戰은今十一日午前九時부터京城運動場에서開催한다는바抽籤은當日午前八時에當席에서行한다하며昨年度優勝學校는京城醫學專門學校라더라

## 戰爭과戀愛 【100】
金東煥 作 安碩柱 畫

### 전쟁과연애 (七)

그러나아모리운다고이일이속이들어질일이될가? 칠련이는어케녀에자긔의 쳐녀성을 빼아슨것이면어하든 사내의 보드러운손길로 되엇다면 평풍속에낫출붉키고숨는 첫날밤 신부가티붓그러운대로 그양참으리라 그러치안터래도 청춘에 피어오르는자긔의미모와 육데에반하야 청욕을위한 청욕뎍행위의 희생이되엇대도 몃이나원통 하리라그러나 이것은사랑도 반하지도아니한 세복이가 정신병자가호박넝쿨을보고 엿이라고 실근실근씹어먹는모양으로일시의착각뎍에거룰 칠련이라고 보고서증생가튼욕심을 채웟슴에 불과하거니생각될때에넘우도기가막혀울어야조흘는지우서야조흘는지갈피를차질수업섯다

『안돼요 안돼요』저는죽어도세복씨를용서하여드릴수업서요처녀가한개의부인이된다는것은몸이뼈도틀려다가아조액체(液體)가되어버리는 변화와가티 그질(質)이달라지는 크나큰 혁명이야요그런데 엇더케 변화만식혀노코그럿일은 모른다고, 싹도라안즈서요 그야말로 어케커틔을 솔발뎌으로하고 다시사랑하기를 로력이라도하시겟다면용서할 여지도 잇지만은……안되요 저는죽기까지 이케는당신의 안해애요』 하고 부르지즈면서 그의몸에 착달라붓고십흔 생각이그순간에몰가티이러낫다 그가그래도모른다하면그때는종을들고원수를갑흐리라혀바닥을뭐리어주리라하는선지피를싸리어커주가도 열손가락으로 얼골을가리고 고민하고안젓는 세복이를볼때에 지금까지의 결심이또각또각 바서지는것을 느기엇다 바서질뿐더러 그반동으로 자긔의가슴속에서는 잡엇든 죄수를노아보낼때와가티

『어서 용서해라』 『어서노아보내라 참아원수들어케갈니?』 하는양심의소리가먼! 곳으로무터를니엇다이량심의소리는돌아간아버지의말슴인것과가티우겁게들니엇다아버지뿐아니라서백리아의그일로시까금뎡순들의부르지즘이요이십만원동을바드려고안젓는 모든조선사람의 소리로들리엇다

그때칠련의머리로 번개 가티지나는 생각은

『올라세복씨는 내하나의사람이아니오킨조선의어룬이다!』하는것이엇다 조선의 어룬이 조선이잘될일을하면다른일은

엇더케송구스러운지몰랏다 더구나세복이들 섯덕 범죄를지게한것이 자긔의 언니엇구나칠련이만밧엇든사랑을헌신짝가티 버리지안엇든다면 이러한일이꿈엔들이러낫슬가칠련이는세복의 간음을교사하고 방조하얏다……그러면한거름더나아가칠련이는웨사랑하는사람의사랑을빗지아니하고 사랑아니하는 사람의사랑을밧으려고『이생의 감옥』에뛰어들어우는가 그때칠련의눈압헤는어득컴컴한밤하늘에 수십만촉의『일미네순』이번쩍커지드시 『전쟁과연애!』라는문자가대문짝가티찬란하게보여지엇다 그것이마치 『연애가뜻대로되지아니하더냐 젓욕의부조화로고민하느냐판문데로모든인류가 우느냐 그것이모다원인은한곳에잇다그큰원인만업새면모든것은평화의세계로몰아간다지금은그원인을업새기권임으로누구에게나비극이지아니한가 모든개인은 이비극을참으면그들 새기에로력하는세복이나 마당이아닌가칠련이나팔련이나 세복이나 지금에 행복을찻는것은돌난수작이다그러면엇절것이냐 가커가커문자를보아라커문자를 사랑하라!』하는드시…… 팔련이는긴一몸을떨고난사람가티세복의팔소매를탁잡으며감격한소리로그에에 『옵바!옵바!』제가잘못햇서요용서하여드리고말고요자아 어서이러나세요 옵바 옵바!』

도다유서할것이라하얏다 그것은 개인은국가보다 커으니까 죽는한이가 행복을늣기게된다고 곳조선사람전데가행복하여질수는업지마는 그반대로 조선이행복을늣기게된다면 팔련이나 칠련이나모든광부나리가나김가등이모다 행복을늣기 될수잇는 때문이라하얏다 그러케큰일과 엽개 아녀자의뎡조문데! 얼마나대소의차이가잇고경중의구별이잇고선후의가티가잇서야할문데일가? 그래서 이자리에서 자긔가아모리너는참아 용서할수업다 하여도벌서세복씨는리교장이용서하고사백여명의서배리아광부가용서하고모든조선사람이용서하얏슬것이다그가두만강을리교장의피흘으는송장을짊머지고너머올때에 벌서이처위조고마한일은천번이고만번이고 용서바들만 속을가지고들어온것이다동물원의 사자가 모든동물이가치운그울타리를뛰어나려고이리뛰고저리뛰느라고 발길로 조고마한 쥐나두더지를밟엇다고 그사자들그르다못하는것과 갓다함에 지금까지미워하고원망하여오든생각이

▲奉 祝▼

仁川府海岸町三丁目一番地
株式會社仁川米豆取引所

仁川穀物協會

株式會社 仁川米豆取引所取引員組合

天下一品인最新式高級眼鏡또到着 半價로提供
(目錄書無代進呈함)
信用第一
◎確實信用잇고保眼하실眼鏡을求하시려면眼鏡大王인明信堂으로
▲純粹玥內金張體天然白石入 甲 金十圓 乙 金七圓五十錢
▲二十金張우인다體天然石入 金九圓
▲十八金張體上品人造水晶入 金五圓五十錢
▲純粹玥內金張體獨逸水晶入 甲 金五圓 乙 金二圓九十錢
▲稻桐體新式人造水晶玉入 金三圓五十錢
▲純粹玥게부두體獨逸水晶入 甲 金四圓五十錢 乙 金二圓五十錢
品質優良 (度數眼鏡도同價로大提供)
京城府清進洞五十八番地 時計眼鏡萬年筆商理髮機械 明信堂

米國製捕獸器械
捕獲時期는來到하엿슴니다
老少區別업시生殺을自由로하는米國오니다「會社純鋼鐵特製捕獸器는危險치안코安心할뿐더러永久히使用하오니下命하시옵소서十圓以上注文時는送料는本店에서自擔하나이다
第一號鼬貂鳥等應用一圓四十錢
第二號狸兎貂等應用二圓四十錢
第三號兎狸狐等應用三圓三十錢
第四號虎熊猪等應用四圓二十錢
京城鍾路一丁目二一 米國오니다會社代理店 佐藤商店 振替京城六〇三八番

創立明治三十二年 倉庫業兼營
京城南大門通二丁目百十一番地
株式會社 朝鮮商業銀行
頭取 和田一郎
副頭取 朴榮喆
支店出張所(京城鍾路、同南大門外、同東大門、同本町二丁目、同本町四丁目、[illegible])

運轉士養成 運轉士紹介
朝鮮自動車研究所
入學案內書二錢切手入申込次第進呈함
京城府嘉會町六九番地 電話龍山三五五番

朝鮮日報京城販賣 電話光化門一八…

資本金貳百萬 朝鮮信託 預金は信託

團成社 映畫 ◇유나이뎃드會社映畫 美人國二人行脚 ◇유나이뎃드會社映畫 夢想의樂園 ◇유나이뎃드會社映畫 海의快漢

光武臺 朝鮮劇常設館 黃金町四丁目

뒤과정 / 압과정 朝鮮劇新舊折衷公開 每日午後七時半부터

朝鮮劇場 듣더리그리피스 …

## 『후-버-』氏當選과 共和黨의經濟政策
### 關稅引上을斷行하리라고
### 小賣商人國의大威脅

名節모양으로 써드는米國의 四年마다 反復하는大統領選擧 더구나이번의『후-버-』氏對 『스미스』氏의逐鹿戰은 千萬弗 의選擧費用을 要하얏다한다지 금ᄭ지의 보지못하든歐戰으로 共當選은 米國出生의 機械師 世界大戰中 白耳義救濟委員그 리고『윌손』政治下의 食料管理 者로면처름

政界 出現한 現商務卿 『하-바드、후-버-』氏이다 終乃好箇의 戰士 『스미스』氏도落選의 쓴잔을가지 게되엇다 共和黨의勝利를歡迎 하는『워-ㄹ、스트리-트』에서 는『후-버-』氏의勝利를 豫期하고 二三日前부터 共和黨景氣를뵈 여잇섯든것도 매우恰悧한일이다

◇…………◇

『후-버-』氏는 計算에 長한 사람이다 그것은戰時戰後의그 이의일이잘證明하는바이다 數字의觀念에 밝다 함은그이가 政權을어든後가장 組織的으로 經濟政策을 行할것을意味함이 다米國財界의 繁榮은가서올政 治를行하여볼님이업스리라는斷 이株式市街近處의人氣를봄은것 이原因이다 『후-버-』氏當 選이라고듯고 누구나想起하는 것은 海外에對한그의多年體驗 이다 그것은곳「도-스」賠償案 의改訂이라든가 對米戰債問題 의解決이라든가와가튼 重大問題가 年間그手腕에期待할 重大問題가 압페잇서 그의處決을바래고잇 다 今年六月『캔사스』市에對한 共和黨大會에서 可決한同黨의

政綱 을보면 今後의施 政方針의大要를엇 볼수잇다 事實『아메리카』는過 去七年間共和黨政治下에 未曾 有의繁昌을보고國民의收入은增 加하며生活標準은 向上하엿다 『하-딩、로이드』와 年偉이나擧 國家『다니-』의成金이다 共和黨 政治의使命이다 이米國의利益 擁護策은同黨이大衆을 約한에 가장適當하다 이래도이우에黃 金의洪水를일으킨다하는故로資 本家를비롯하야勞働者에이르기 까지 共和黨의繼續을謳歌하는 것도無理는아니다 하물며民主 黨의勞働政策排擊占政策 또保 護關稅의方針은 其根本으로는 一般民衆의利益

擁護 물질念한政策이라 하여도只今커럼好 況時代에 悅惚하야社會主義나 共產主義나가大多衆의귀에들어 가기어렵다

◇…………◇

그런데共和黨은關稅政策에잇 서서 現行의保護關稅政策으로 外國民經濟生活의原則을삼고잇 다 쎤아니라現在의保護政策에 도不滿足하야 이우에外國生產 品과 競爭이되지아니할種類의 產業이잇는故로 다시適當한關 稅引上을實行하고자 하는計劃이다 다만工業쎤아니라 農業에對하여서도同樣인즉이關 稅政策을維持하게된다는等 어 도充分히維持하게된다는等 勿論이 政策을行할것을뵈인다

현일로困難을當할것은外國으로 今後아모念慮도 하지아니하고 關稅의引上을行하고 品目을擴 張하면 日本커럼『아메리카』를 第一顧客으로하는國際的小賣商 人國은쓰잘만한形便이업다 去 年의國際經濟會議에서도問題가 되것커럼 現在世界經濟界― 勿論『아메리카』만은特別하나― 는不況한原因의하나는戰時 의自給自足으로부터 發한各國 의重產業保護

關稅 障壁이늘려업으지는데이 다 그러하야通商 日放者無人의 共和黨의保護政 策은 實로徹底하게되다 또戰 時債權處理에對하야서는 所謂 抹消는斷然絕對로承認하지안는 것이『후-버-』氏의意見이다 이것 이聲明되지안는것은第一로는國 際經濟回復을妨害하는 一大原因 인바帳消에는反對이나 債務國 은지금當場에追求하지안는터인 즉 聯合國側은現在에는安心할 것이다

◇…………◇

農業問題에對하야서는 農產物 販賣組織의改選에財政的援助를 한다 그러고農產物의秩序的分 配로因하야 過剩을防止하고또

農民 의經營하는農產物 販賣會社 又는組 合組織을 設立할것을言明하야 農民의歡心을사고잇다 勞働政 策으로서는 勞働者의賃金을 引上하고 其生活標準을世界中 가장놉피하고자하는것이目的이 다 海運의繁昌은 共和黨의조 와하는바아니나 米國에서建造 하고 米國人이所有하고米國人 으로 操縱하는商船隊의出現에 極力努力한다고한다 移民問題 는無制限의 外國移民은失業의 增加와生活標準의破壞로 이를 許可치안는것이傳統的方針으로 다만現行法에서는 旣住移民의 家族이苦痛을맛보고잇는點은適 當히改正할方針이라한다 그것 이實現되면 日本移民도지금과가 지커랍 神經衰弱이될만한거정 은업다

◇…………◇

禁酒法에잇서서는 絕對勵行 國民의保健 風紀를維持할과가 터、참으로말하기어려운種類의 妙味가그쌔문에잇다한다 이러 나커러나 共和黨萬歲『아메리 카』經濟는더욱더욱 繁昌할것 이다

## 米價低廉으로 新穀出廻는不振
### 農家賣惜이主要原因

新穀의出廻期에入하야此에對한 鐵道局의輸送計劃도되어잇스나 如何間米價低廉으로農家는賣惜하야 出廻가不好한데十月中此等穀類 의搬出量은米四萬二千六百八十 一噸 粟二千七十七噸 其他雜穀類五 千七百二十一噸 大豆六 千六百九十四噸으로前年에比하 면四千六十三噸의減少를示하엿 다그런데旬別로觀하면上旬九千 八百二十八噸 中旬一萬二千三 百三十五噸 下旬二萬七百十八 噸으로逐日漸增의經路를踏하야 御大典後는歲末切迫과共히愈히 增大하리라고觀하더라

## 鮮、日米의 市勢對照

鮮米協會調査=東京의日本米와 朝鮮米와의市勢對照에依하면期 節에따라左와如히價格의差를示 하얏더라

昭和二年十月每石九圓〇〇十一月七、一〇 十二月七、四〇

昭和三年一月 六、七〇 二月五、四〇 三月五、八〇 四月五、二〇 五月三、八〇 六月四、二〇 七月四、一〇 八月二、三〇 九月三、五〇

即新穀出廻期節인十月十一月十 二月에가장價差가크고以來順次 로互相接近함에依하야當局者는 朝鮮內農家經濟의必迫을立證하 는것이라고본다即朝鮮內農家는 手許必迫으로收納과同時에一時 에手放하기쌔문에當然한成行으 로市勢는함부로賣叩하게되어以 上과如한價差의數字를示한다더 라

## 問題되는 商議員階級制
### ◇그러나普選은困難

京城商議에서는別項과가티會議 所令改正에關한答申案審議는九 日午前十時부터役員會午後一時 부터評議員會를열은바現行一二 級制를엇더케할것이問題의中心 이다第一次役員會에서는三級制 의存續을可決하엿스나本日다시 同問題로役員會를열은것은一部 에는現行制改正의소리가有力하 게主張하엿기쌔문에여기對하야 和一般的意見의準備를整頓하기爲함 이라고한다一方七日열녀진荷主 協會都賣商聯盟商工聯會三團體 聯合總會에서는普選을主張하는 사람이九名一二級制는是認하나 現行制는改正할必要가잇다는사 람이十五名으로要컨대商工團體 는누구나現行制를否定하는것우 로結局現行制의改正이라고하는 點에落着되리라고본다곳現行制 에는一級十五名二級十五六單

## 木材界亂脈
### 樺太材移入이注目된다

今夏以來建築方面의需要喚起로 木材荷動에는活況을呈하엿스나 材價는依然反響이업고寧히下押 氣味로推移中이어다또特記할것은 樺太松中丸太約六千石이客月木 材供給의中心地인新義州에移入 되것이다此等는日本在荷의處分 이나結果如何에依하야는續行될 貌樣이다다시咸鏡線全通에伴한 咸北材의南下開始等으로斯界는 커으이壓迫을바더混亂에陷하엿 는데安東、義州荷方面은製材가 旺盛하나入注가決定되이업고國 境會寧地方은釜山、木浦方面에 直接出荷가잇서府材十萬尺締着 後九萬尺締로相當한活氣를呈하 얏더라

엿다그런데最近의月分總荷動量 은二萬五千五百餘噸을示하엿더 라

## 朝鮮郵船 小型船給料引上

朝鮮郵船會社에서는去七月一日 부터五百噸以上에下級船員給料 를一齊引上할것을 發表實施하 엿스나五百噸以下의小型船의것 에對하야는日本社外船主의協 定을기다려態度를決定하기로되 엇는바今日에至하도록日本內地 側의方針이不得要領임으로도리 어朝郵로서는本月一日單獨으로 引上을公表하야七月一日에實施 하기로되엇다그範圍는五百噸以 下의小型汽船十二隻二百名으로 引上率은約一割五分에當하고此 에要하는一個增加經費는一萬圓 內外이더라

## 商議評議員會 答申案決定

京城商業會議所에서는九日午後 二時부터臨時評議員會를開하고 殖產局長으로부터商業會議所法 改正에關한諮問事項에對하야役 員會決定의答申案을議題로하야 協議하얏는바諮問第四項議員實 數原案現在三十名이라는것을四 十名으로訂正한外에全部原案과 가티決定하고午後六時半散會하 얏더라

## 朝鮮米格付優遇보다 農業倉庫가先決問題
### ◇…齋藤久太郎氏 談

新米格付改正은今月末大阪에 서東西兩取引所業者及農林省 當局이會合하야決定後明年一 月부터實施하기로된바齋藤久 太郎氏는右에關하야말하되 朝鮮米의乾燥가一般的으로徹底 히되結果米質이昂上하엿다는것 을理由로總督府當局에서는格付 改正에는반다시多少이나마優遇 되리라고樂觀하는듯이傳聞되나 余는至難한問題이라고思한다日 本當業者側에서는最近朝鮮米의 品質이從前에比하야大端히昂上 되엇다고는하나昨年부터一昨年 中變質米를移出한까닭에日本米 와의間에는現在와가튼格의差位 가優劣이確實히잇다고信한다이 외다에朝鮮의官民共히더욱品質 의昂上에努力할必要가잇다고思 한다又本年에이르러는堂島取引所 의一部에서朝鮮米別建이라고云 謂하나此는數年前부터의問題이 다阪神地方의米價는朝鮮米로左 右된다는것은今日當然한말인바 時에吾人으로서도贊成이다이가 티되면朝鮮米의騰價는一層擴大 되고또日本米를左右하는勢力도 擴大하게될터이다 그러나 아직 一部에서問題삼는것은大勢를動 하기까지에는前途가遼遠하다고 아니할수업다取引所에서그런案 을可決한다라도農林省이全部承 認할것이疑問이다이것은要컨대 朝鮮米의格付는元來異論은업스 나問題를解決하는것은實을昂上 시키는外에는다시解決치안흐면 안될重大問題가잇다此는經濟政 策回復이다現在와가티農村이米 를唯一한財源을삼어秋期가되면 價格은度外視하고放賣하야每年 十二月부터翌年二三月頃까지所 謂朝鮮米의洪水式으로日本에移 出하는터로格付가改正되더라도 强硬히日本肪에當할수가업다反 히日本米本位로無理히强한格付 에甘受치안흐면안될慘境에잇다 即此救濟策은速히朝鮮內主要米

## 朝鮮製絲家 外資輸入?

朝鮮內製絲가米國으로부터資金 을借入한다고一部에傳播되는바 直接으로는아니오日本에同樣의 計劃이잇슴으로成立하면그一部 를借入하고십흔希望인것갓다目 下歸米한米國商務官에게付託하 야日本製絲業者가某種의交涉을 하는것은事實인데朝鮮으로서는 지금으로그다지期待되지안는다 同商務官은來年三月頃에日本에 올터이라고

## 金組改善의 本委員會期
### 來月開催

金融組合改善에對한金融經濟調 査準備委員會는每週例會를開催 하고原案討議中인데大體今月中 에는準備委員의討議를終了한後 來月中에一次草間財務局長의歸 任을待하야本委員會를開催하고 成案을得하기로되엇는데그後再 次村山事務官이渡東하야例의貯 蓄銀行令과一括하야拓殖局法制 局에서說明을하고審議終了後는 銀行令과同樣御裁可의手續을取 하리라더라

## 十月中 水產水揚高
### 十一萬九千六百餘圓

京城水產魚市場十月中各魚類水 揚貫數及其金額은六萬九千百二 十貫인十一萬九千六百三十六圓 三十錢의賣上을示하얏는데그中 小鰤二萬九千三百貫一萬六千二 百九十圓八十錢을 首位로하고 『지눈』一萬一千五百十七圓古道

## 金融組合은 短期低資를借替
### ◇…預金部로부터借入할터

金融組合會는十二月期限으로二 百萬圓의短期(一年期限)低利資 金을借入하고잇는바預金部資金 의豐富한쌔임으로二百萬圓或은 다시그以上借入할것가든데短期 低資는預金部의『콜』과가튼것으 로運用委員會에諮問할必要도업 다聯合會에依하야는資金豐富로 低資를借入할것이업스나借入金 이만흔聯合會는短資借入을要望 한다더라

## 日用品小賣價

### ◇布木 (鐘路京城商會調)

| 品名 | 單位 | 等級 | 價 |
|---|---|---|---|
| 생당목 | 一尺 | 極上 | 一九 |
| 同 | 同 | 上 | 一八 |
| 同 | 同 | 中 | 一六 |
| 同 | 同 | 下 | 一三 |
| 생광목 | 同 | 極上 | 二二 |
| 同 | 同 | 上 | 二〇 |
| 同 | 同 | 中 | 一八 |
| 옥양목 | 同 | 上 | 二五 |
| 同 | 同 | 中 | 二三 |
| 양달니 | 一尺 | | 一八 |

### ◇洋屬

| 品名 | 單位 | 等級 | 價 |
|---|---|---|---|
| 세-루 | 一碼 | | 三、〇〇 |
| 메린스 | 一尺 | | 五〇 |
| 모사 | 同 | 上 | 六〇 |
| 同 | 同 | 中 | 五五 |
| 同 | 同 | 下 | 五〇 |
| 양나사 | 同 | | 一八 |
| 양직 | 同 | | 二五 |
| 나단 | 同 | 上 | 三〇 |
| 세나단 | 同 | 上 | 五五 |
| 同 | 同 | 中 | 五〇 |
| 同 | 同 | 下 | 四〇 |
| 화양직 | 同 | 上 | 三〇 |
| 同 | 同 | 普 | 二五 |
| 목모사 | 同 | 上 | 一五 |
| 同 | 同 | 普 | 一四 |
| 양숙수 | 一尺 | 上 | 四〇 |
| 양누비 | 同 | 上 | 六〇 |
| 同 | 同 | 下 | 四〇 |
| 양마위 | 同 | | 九〇 |
| 요의 | 一件 | 上 | 六〇 |
| 同 | 同 | 普通 | 五〇 |

### ◎綢緞

| 品名 | 單位 | 等級 | 價 |
|---|---|---|---|
| 범단 | 一尺 | | 一、〇〇 |
| 모번단 | 同 | 上 | 一、六〇 |
| 同 | 同 | 普通 | 一、五〇 |
| 문하부다이 | 同 | 上 | 一、〇〇 |
| 同 | 同 | 普通 | 八〇 |
| 문하부다이 | 同 | | 六〇 |
| 불란사 | 同 | 上 | 五〇 |
| 同 | 同 | | 四五 |
| 同 | 同 | 下 | 四〇 |
| 관사 | 同 | 上 | 八〇 |
| 同 | 同 | 中 | 七〇 |
| 同 | 同 | 下 | 六〇 |
| 국사 | 同 | 中 | 九〇 |
| 숙고사 | 同 | 中 | 九〇 |
| 숙수 | 同 | 中 | 九〇 |
| 당황나 | 同 | 中 | 七〇 |
| 문당황나 | 同 | 中 | 七〇 |
| 인조양단 | 同 | 上 | 八〇 |
| 인조모번단 | 同 | 上 | 六〇 |
| 同 | 同 | 普 | 五〇 |
| 인조번단 | 同 | 上 | 六〇 |
| 同 | 同 | 普 | 五〇 |
| 문화견 | 同 | 上 | 五〇 |
| 同 | 同 | 中 | 四五 |
| 同 | 同 | 下 | 四〇 |
| 인조고숙수 | 同 | 上 | 四〇 |
| 同 | 同 | 中 | 四五 |
| 同 | 同 | 下 | 三八 |
| 교국사 | 同 | 上 | 六〇 |
| 同 | 同 | 普 | 五五 |
| 교숙고사 | 同 | 上 | 六〇 |
| 교숙수 | 同 | 上 | 六〇 |
| 同 | 同 | 普 | 五〇 |

### ◇米穀 南大門場孫完植商店調 (單位一斗、圓)

| 品名 | 等級 | 價 |
|---|---|---|
| 白米 | 石拔特等 | 三、一五 |
| 同 | 一等 | 三、〇五 |
| 同 | 普通一等 | 二、八五 |
| 同 | 同二等米 | 二、七五 |
| 同 | 同三等米 | 二、六五 |
| 糯米 | 上 | 三、八〇 |
| 同 | 普通 | 三、五〇 |
| 小米 | 普通 | 一、九〇 |
| 黍(지장) | 同 | 二、二〇 |
| 大豆 | 普通(古) | 一、八〇 |
| 同 | (新) | 一、六〇 |
| 小豆 | 普通(古) | 三、二〇 |
| 同 | (新) | 三、五〇 |
| 綠豆 | 普通(古) | 三、二〇 |
| 同 | (新) | 三、三〇 |
| 수수 | 普通(古) | 一、〇〇 |
| 同 | (新) | 一、二〇 |
| 麥粉 | (三十斤入) | 三、三五 |
| 同 | (三十六斤) | 三、八〇 |

### ◇雜穀 京城穀物組合都賣價

| 品名 | 產地 | 價 | 產地 | 價 |
|---|---|---|---|---|
| 미동」米 | 產地精白物 | 三、五〇 | 京城精白物 | 三、〇〇 |
| 粟 | 海城產 | 二、八〇 | 遼陽產 | 二、五〇 |
| 同 | 鐵嶺產 | 二、八〇 | 昌圖產 | 二、五〇 |
| 同 | 四平街 | 二、三〇 | 北滿產 | |
| 綠豆 | 朝鮮物 | 三、〇〇 | 滿洲產 | 三、五〇 |
| 小豆 | 朝鮮產 | 三、三〇 | 滿洲產 | 三、七〇 |
| 稷粟 | 朝鮮物 | 一九、〇〇 | 滿洲產 | 三、三〇 |
| 蕎麥 | 滿洲產 | 三、八〇 | | |
| 眞荏 | 滿洲產 | 一、三〇 | | |
| 碎白米 | 一等碎白米 | 三、〇〇 | 鮮碎白米(上) | 三、〇〇 |
| 小麥 | 沙里院產 | 一、六〇 | 信川產 | 一、六三 |
| 大麥 | 極上 | 八、四〇 | 中物 | 六、四〇 |
| 同 | 普通 | 五、八〇 | | |

### ◇薪炭 中學洞尹興商店調

| 品名 | 單位 | 價 |
|---|---|---|
| 장작 | 一車 | 一一、〇〇 |
| 木炭 | 一俵 | 一、二〇 |
| 成興炭 | 一噸 | 一六、五〇 |
| 鳳山炭 | 一噸 | 一四、八〇 |
| 煉炭 | (官製)一噸 | 二三、五〇 |
| 同 | (賣) | 二〇、〇〇 |
| 同 | (宮) | 二〇、〇〇 |

### ◇綿

| 品名 | 單位 | 等級 | 價 |
|---|---|---|---|
| 솜 | 一斤 | 上 | 七〇 |
| 同 | 同 | 普 | 六五 |

마음놋치마시요!

기침은身體가弱해짐

기침이면쏙꼿칠

# 參天セキ藥

參天세기藥은、숨이맥힐듯이괴로운천식과 困한기침도편안히꼿치는 天下의妙藥입니다、녯적부터在來의케묵은藥은아닙니다、最新醫學의進步에依하야出生한最新發明藥입니다、엇던기침이든지놀날만치잘맛는故로醫師間에도大評判입니다

(醫師用은『산로이도』라고하는것인데參天기침藥과原料는同一합니다)

기침藥의治療는第一급합니다、죽을病이라고하는肺病도기침의治療가빨이되면身體의衰弱을防止할수가잇스면容易히治療되겟지요

參天세기藥은、感氣、咽喉가다루、氣管支가다루、肺炎、肋膜炎、천식、百日해소、肺病等의기침과담과목쉬인것을속꼿처드리겟슴니다

三十錢(二日分) 五十錢(四日分)
壹 圓(九日分) 參 圓(卅日分)

各藥店에有함、直接注文은郵便切手라도可함藥代外에送料二錢增(參圓分은四錢增)代金引換은小包料를要함니다

『サンロイド』에對하야多數의名醫가實驗한報告書를드림니다 또醫學博士小田俊三先生著『呼吸器病과咳嗽及略痰의話』(全一冊)을希望하시는분의게送呈합니다。

大阪北濱一丁目 參天堂株式會社 振替貯金大阪三六六番

159

金風颯々 英氣颯爽 トッカピン 黨의意氣를보라



內科 醫學博士 細田壽榮重
外科 岡山醫學士 崔鏞海
齒科 齒科醫師 遠藤重三
エッキス光科 崔益手
太陽燈科

# 釜山 百濟病院

本院電話八六九番一六二七番

◎各等入院室完備

釜山鎭分院 電話一二七一番

仁丹ハミガキ
仁丹の煉歯磨
仁丹歯ブラシ
仁丹型體溫計

本舖·大阪 森下博營業所



朝와食後에 衛生第一의

# クラブ 구라부 煉歯磨

便利하고德用인衛生的
주부人의구라부煉歯磨

使用後의爽快함과
防腐殺菌力舶來
以上구라부齒磨

衛生的効力並히
耐久力三倍以上의
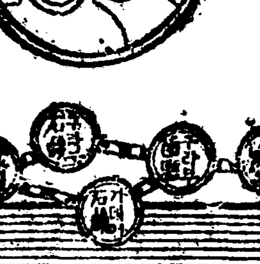
クラブ 구라부歯刷子